

**Платежный баланс
Кыргызской Республики**

Первое полугодие 2007 года

Октябрь 2007

Бишкек

РЕДАКЦИОННЫЙ
СОВЕТ:

Председатель: З. Чокоев.

Члены совета: Абдыбалы тегин С.,
Ш. Молдоканов,
С. Урустемов,
Р. Сейткасымова.

Ответственный секретарь: А. Бердигулова.

Платежный баланс Кыргызской Республики

«Платежный баланс Кыргызской Республики» подготовлен Национальным банком Кыргызской Республики. Издание отражает последние тенденции в развитии внешнего сектора и содержит статистические данные по платежному балансу, внешней торговле, международным резервам, внешнему долгу и международной инвестиционной позиции, а также методику и информационную базу составления платежного баланса. Издание выходит 4 раза в год - в январе, мае, июле, октябре. Выпускается на трех языках: кыргызском, русском и английском.

Последний день обновления данных для настоящего издания: 20 октября 2007 года.

Условные знаки:

- ... означает, что данные отсутствуют;
- означает, что показатели равны 0 (нулю) или незначительны;
- между годами или месяцами (например, 1994-1996 гг. или январь-июнь) означает, что здесь охватываются все годы и месяцы в промежутке между указанными граничными датами.

Из-за округления цифр возможны несовпадения в последнем разряде при суммировании.

В связи с возможным изменением методик учета или исторических данных, используемых в настоящем издании, возможны корректировки ранее опубликованных данных, и соответственно период в 10 лет считается «открытым».

По вопросам, связанным с этой публикацией, обращайтесь:

по телефонам: (+996 312) 66-90-57, 66-90-56

по факсу: (+996 312) 66-90-55, 61-07-30

по адресу: г. Бишкек, ул. Уметалиева, 101

Национальный банк Кыргызской Республики

Управление финансовой статистики и обзора

Отдел платежного баланса и внешнего долга

по электронной почте по адресу: aberdigulova@nbkr.kg

Учредитель - Национальный банк Кыргызской Республики.
Издание зарегистрировано Министерством юстиции Кыргызской Республики.
Регистрационный номер 605.

© НБКР, 2007. Перепечатку производить с разрешения
Национального банка Кыргызской Республики, а цитирование - с обязательным указанием источника.

Издается в Полиграфическом комплексе ОсОО «UnitPrint».

г. Бишкек, ул. Московская, 73,
Тел.: (312) 901440, (312) 295330
Факс: (312) 650820.

Другие издания Национального банка Кыргызской Республики

Годовой отчет Национального банка Кыргызской Республики

Данное издание является полным отчетом Национального банка за прошедший год. Содержит краткую информацию об экономическом развитии республики и денежно-кредитной политике, финансовую отчетность Национального банка, общие сведения о Национальном банке, статистические приложения. Выпускается на трех языках: кыргызском, русском и английском.

Бюллетень Национального банка Кыргызской Республики

Информационное издание содержит статистические сведения по основным макроэкономическим показателям и секторам экономики Кыргызской Республики. Выпускается на трех языках: кыргызском, русском и английском.

Обзор инфляции в Кыргызской Республике

Издание содержит описание динамики потребительских цен в республике и ее регионах, анализ основных факторов инфляции, информирует о решениях Национального банка Кыргызской Республики в области денежно-кредитной политики и представляет прогноз инфляции на предстоящий период. Публикуется ежеквартально на кыргызском, русском и английском языках.

Тенденции развития банковской системы

В указанном издании представлен анализ состояния банковской системы Кыргызской Республики как финансового посредника, а также стабильности банковской системы в разрезе ее составных элементов. Публикуется с полугодовой периодичностью на кыргызском, русском и английском языках.

Нормативные акты Национального банка Кыргызской Республики

Целью издания журнала «Нормативные акты Национального банка Кыргызской Республики» является официальная публикация нормативных актов Национального банка для обеспечения коммерческих банков и общественности нормативными документами Национального банка и официальной информацией о деятельности Национального банка, а также пропаганда банковского законодательства Кыргызской Республики. Предположительная периодичность издания журнала – один раз в месяц на кыргызском и русском языках.

Пресс-релиз Национального банка Кыргызской Республики

«Пресс-релиз Национального банка» содержит хронику событий, происходящих в Национальном банке, и основные данные финансового рынка. Публикуется еженедельно на кыргызском и русском языках.

Публикации Национального банка распространяются согласно перечням, утвержденным распоряжениями Председателя Национального банка, а также размещаются на Web-сайте Национального банка по адресу: <http://www.nbkr.kg>.

Уважаемые читатели!

Национальный банк Кыргызской Республики обращает Ваше внимание на то, что счет «Доходы» за 2006 год и 1-й квартал 2007 год был откорректирован.

Список сокращений

| | |
|---------|--|
| ВВП | валовой внутренний продукт |
| ГВД | государственный внешний долг |
| ДЗ | дальнее зарубежье |
| КБ | коммерческие банки |
| КР | Кыргызская Республика |
| МИД | Министерство иностранных дел Кыргызской Республики |
| МТиК | Министерство транспорта и коммуникаций Кыргызской Республики |
| МВФ | Международный Валютный Фонд |
| МСТК | международная стандартная товарная классификация |
| МФ | Министерство финансов Кыргызской Республики |
| НБКР | Национальный банк Кыргызской Республики |
| НСК | Национальный статистический комитет Кыргызской Республики |
| НЭОК | номинальный эффективный обменный курс |
| ОАЭ | Объединенные Арабские Эмираты |
| ОВД | общий внешний долг |
| ОДКР | органы денежно-кредитного регулирования |
| ОПЕК | Организация стран-импортеров нефти |
| РЭОК | реальный эффективный обменный курс |
| СИФ | цена на границе страны импортера (cost, insurance, freight) |
| СНГ | Содружество Независимых Государств |
| СНРФРКР | Служба надзора и регулирования финансового рынка Кыргызской Республики |
| СПЗ | Специальные права заимствования |
| США | Соединенные Штаты Америки |
| ТНВЭД | товарная номенклатура внешней экономической деятельности |
| ФОб | цена на границе страны экспортера (free on board) |

Содержание

| | |
|--|-----------|
| 1. Текущее состояние платежного баланса | 7 |
| Приложение I. Таблицы и графики | 15 |
| Таблица I.1. Платежный баланс Кыргызской Республики (нейтральное представление) | 16 |
| Таблица I.2. Распределение экспорта по разделам ТНВЭД | 24 |
| Таблица I.3. Распределение экспорта по разделам МСТК | 24 |
| Таблица I.4. Распределение импорта по разделам ТНВЭД | 25 |
| Таблица I.5. Распределение импорта по разделам МСТК | 25 |
| Таблица I.6. Функциональное распределение экспорта | 26 |
| Таблица I.7. Географическое распределение экспорта | 26 |
| Таблица I.8. Экспорт товаров, осуществляемый физическими лицами | 26 |
| Таблица I.9. Функциональное распределение импорта | 27 |
| Таблица I.10. Географическое распределение импорта | 27 |
| Таблица I.11. Импорт товаров, осуществляемый физическими лицами | 27 |
| Таблица I.12. Экспорт основных видов продукции | 28 |
| Таблица I.13. Импорт основных видов продукции | 30 |
| Таблица I.14. Индексы цен и физического объема экспорта | 32 |
| Таблица I.15. Индексы цен и физического объема импорта | 33 |
| Основные виды экспортируемых товаров по странам | 34 |
| Таблица I.16. Экспорт товаров в Россию | 34 |
| Таблица I.17. Экспорт товаров в Казахстан | 35 |
| Таблица I.18. Экспорт товаров в Узбекистан | 36 |
| Таблица I.19. Экспорт товаров в Беларусь | 37 |
| Таблица I.20. Экспорт товаров в Швейцарию | 38 |
| Таблица I.21. Экспорт товаров в Китай | 39 |
| Таблица I.22. Экспорт товаров в Турцию | 40 |
| Таблица I.23. Экспорт товаров в ОАЭ | 41 |
| Основные виды импортируемых товаров по странам | 42 |
| Таблица I.24. Импорт товаров из России | 42 |
| Таблица I.25. Импорт товаров из Казахстана | 43 |
| Таблица I.26. Импорт товаров из Узбекистана | 44 |
| Таблица I.27. Импорт товаров из Беларуси | 45 |
| Таблица I.28. Импорт товаров из Украины | 46 |
| Таблица I.29. Импорт товаров из Китая | 47 |
| Таблица I.30. Импорт товаров из США | 48 |
| Таблица I.31. Импорт товаров из Германии | 49 |
| Таблица I.32. Импорт товаров из Турции | 50 |
| Таблица I.33. Импорт товаров из Японии | 51 |
| Таблица I.34. Импорт товаров из Республики Корея | 52 |
| Таблица I.35. Импорт товаров из Нидерландов | 53 |
| График I.1. Обменный курс и индексы реального эффективного обменного курса | 54 |
| Таблица I.36. Индексы номинального и реального эффективных обменных курсов | 55 |
| Таблица I.37. Географическая структура чистого притока прямых иностранных инвестиций в Кыргызскую Республику | 57 |
| Таблица I.38. Международные резервы | 57 |
| Таблица I.39. Внешний долг Кыргызской Республики | 58 |
| Таблица I.40. Структура внешнего долга Кыргызской Республики по видам кредиторов | 59 |
| Таблица I.41. Баланс международных инвестиций Кыргызской Республики | 60 |
| Таблица I.42. Динамика иностранных активов и обязательств Кыргызской Республики | 61 |
| Приложение II. | |
| Таблица II.1 Источники информации, используемые Национальным банком Кыргызской Республики для составления Платежного баланса Кыргызской Республики | 62 |

ТЕКУЩЕЕ СОСТОЯНИЕ ПЛАТЕЖНОГО БАЛАНСА

Положительное сальдо платежного баланса увеличилось в 3,0 раза по сравнению с аналогичным периодом прошлого года и составило 98,0 млн. долларов США. В отчетном периоде дефицит счета текущих операций составил 19,7 процента к ВВП или 322,0 млн. долларов США, что выше соответствующего периода 2006 года в 3,5 раза.

График 1: Счет текущих операций
проценты ВВП

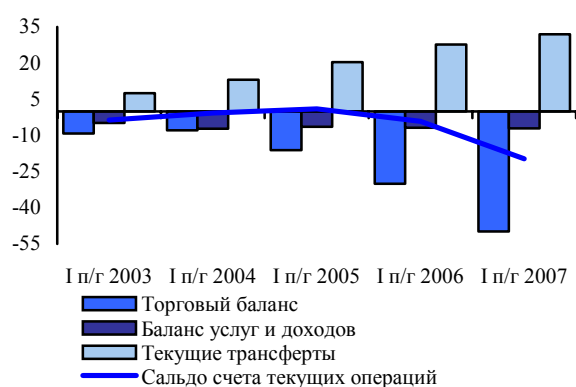

Торговый баланс

Внешнеторговый оборот Кыргызской Республики в первом полугодии 2007 года составил 1673,1 млн. долларов США, против 1074,6 млн. долларов США за аналогичный период 2006 года.

График 2. Торговый баланс КР
проценты ВВП

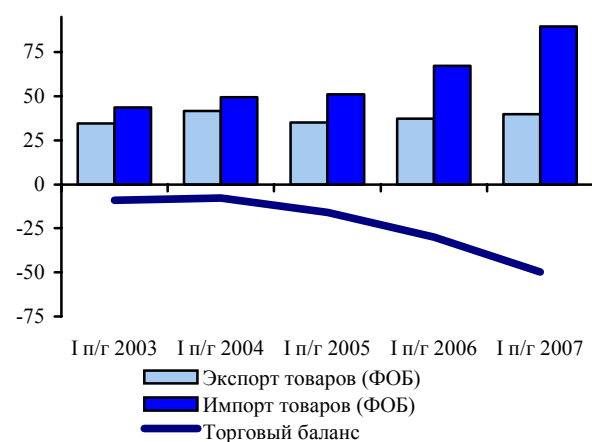

Сальдо торгового баланса в первой половине 2007 года сложилось отрицательным в разме-

ре 643,8 млн. долларов США, превысив внешнеторговый дефицит аналогичного периода 2006 года более чем в два раза.

Экспорт товаров в ценах ФОБ в отчетном периоде составил 514,7 млн. долларов США, увеличившись на 34,3 процента по сравнению с результатами первой половины 2006 года. При этом наблюдалось сокращение экспорта золота в страны дальнего зарубежья на 13,2 процента, за счет снижения объема производства данного драгметалла. В целом, без учета золота, объем экспорта увеличился на 56,8 процента и составил 407,6 млн. долларов США.

В отчетном периоде в функциональной структуре экспорта был отмечен рост по всем товарным категориям, кроме промежуточных товаров. Экспортные поставки энергопродуктов увеличились почти в 3 раза, экспорт потребительских товаров возрос на 43,8 процента, экспорт сырья – на 15,7 процента, экспорт инвестиционных товаров – на 10,0 процента. Объем экспорта промежуточных товаров сократился на 5,8 процента.

Таблица 1: Экспорт товаров

(млн. долларов США)

| | 1 п/г 03 | 1 п/г 04 | 1 п/г 05 | 1 п/г 06 | 1 п/г 07 |
|--------------------------|----------|----------|----------|----------|----------|
| Экспорт (ФОБ) | 236,7 | 342,9 | 329,2 | 383,2 | 514,7 |
| Темп прироста (проценты) | -2,2 | 44,9 | -4,0 | 16,4 | 34,3 |

В первом полугодии 2007 года наблюдался рост экспорта как в страны СНГ, так и в страны дальнего зарубежья. Их удельные веса в общем объеме экспорта за анализируемый период составили 45,6 и 54,4 процента, соответственно.

В отчетном периоде в страны СНГ товаров было экспортировано на сумму 231,2 млн. долларов США, что превысило аналогичный показатель за первое полугодие 2006 года на 36,9 процента. В анализируемом периоде самыми крупными торговыми партнерами среди стран СНГ были Россия (44,4 процента от общего объема экспорта в страны СНГ), Казахстан (37,8 процента), Узбекистан (10,0 процента). Экспорт в вышеуказанные страны был представлен следую-

щими основными товарами: швейные изделия, прокатное стекло, овощи и фрукты, табак, цемент, портландцемент, молоко и молочная продукция, электроэнергия, электрические лампы накаливания, отходы и лом черных металлов.

Экспорт в страны дальнего зарубежья в первом полугодии 2007 года сложился на уровне 275,9 млн. долларов США, против 207,0 млн. долларов США в первой половине 2006 года. Большая доля кыргызского экспорта пришлось на Швейцарию (39,0 процента от общего объема экспорта в страны дальнего зарубежья), Афганистан (31,4 процента), Китай (7,5 процента). Экспорт товаров в Швейцарию сократился на 13,4 процента и в стоимостном выражении составил 107,6 млн. долларов США. Данная тенденция была определена сокращением объема производства и экспорта золота. Но, несмотря на это, Швейцария остается самым крупным партнером Кыргызстана по экспортным операциям. Значительный рост экспортных поставок в Афганистан (в 3 раза), был вызван увеличением объема реэкспортируемых нефтепродуктов. В товарной структуре экспорта в Китай преобладали изделия из алюминия, шкуры крупного рогатого скота, металлические руды и лом, смазочные масла, которые в основном и определили рост экспорта в данную страну на 15,2 процента.

Импорт товаров в ценах ФОБ в первом полугодии 2007 года составил 1158,4 млн. долларов США, что на 67,5 процента выше аналогичного показателя первой половины 2006 года.

Таблица 2: Импорт товаров

(млн. долларов США)

| | 1 пг 03 | 1 пг 04 | 1 пг 05 | 1 пг 06 | 1 пг 07 |
|-----------------------------|---------|---------|---------|---------|---------|
| Импорт (ФОБ) | 299,2 | 407,2 | 479,8 | 691,4 | 1158,4 |
| Темп прироста (проценты) | 14,4 | 36,1 | 17,8 | 44,1 | 67,5 |

Согласно функциональной структуре, рост импортных поступлений наблюдался по всем группам товаров. Наиболее крупными статьями импорта за анализируемый период были энергопродукты (31,3 процента от общего объема импорта), потребительские товары (27,4 процента) и инвестиционные товары (21,0 процента).

В географической структуре импорта большая доля принадлежит странам СНГ – их удель-

ный вес составил 64,1 процента. Основными партнерами по импорту среди стран СНГ были Россия, Казахстан и Узбекистан, которыми было обеспечено 92,1 процента импорта из стран СНГ. Объем импорта из России в первой половине 2007 года составил 432,6 млн. долларов США, превысив базовый показатель 2006 года на 65,7 процента. Из России в основном были импортированы автомобильный бензин, дизельное топливо, древесина, резиновые покрышки, медицинская и фармацевтическая продукция. Из Казахстана товаров было импортировано на сумму 123,4 млн. долларов США, что больше показателя за аналогичный период 2006 года на 36,2 процента. Импорт из данной страны был представлен такими товарами, как дизельное топливо, автомобильный бензин, пшеница, табачные изделия. Импорт из Узбекистана в анализируемом периоде возрос в 2 раза и составил 59,7 млн. долларов США. Товарная структура импорта из данной страны в основном была представлена такими товарами, как природный газ, удобрения, цемент, портландцемент.

Объем импорта из стран дальнего зарубежья в отчетном периоде составил 375,0 млн. долларов США. Крупными странами-импортерами явились Китай (35,0 процента от объема импорта из стран дальнего зарубежья), США (13,2 процента), Германия (6,1 процента), Турция (5,5 процента). Из вышеуказанных стран в основном были импортированы аппараты и оборудование электросвязи, текстильные ткани, неорганические химические вещества, машины и транспортное оборудование, медикаменты, мясо домашней птицы, различные промышленные товары.

Баланс международных услуг

Дефицит баланса международных услуг в первом полугодии 2007 года увеличился в 1,6 раза по сравнению с аналогичным периодом 2006 года и составил 52,7 млн. долларов США. При этом как экспорт, так и импорт увеличился в 1,4 раза.

Общий объем предоставленных нерезидентам услуг по итогам первого полугодия 2007 года составил 217,5 млн. долларов США. При этом его структура не подверглась значительным изменениям: как и в 2006 году, преобладающая часть экспорта пришлось на статьи «транспортные услуги», «поездки», «деловые услуги» и «государственные услуги».

График 3: Баланс международных услуг

проценты ВВП

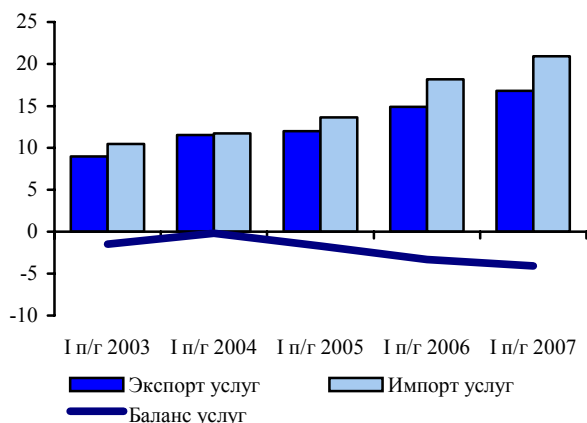

Экспорт транспортных услуг вырос на 55,8 процента по сравнению с аналогичным периодом 2006 года. Экспорт услуг по статье «Поездки» вырос в 2,4 раза относительно аналогичного периода 2006 года. Увеличение по данной статье было связано с улучшением регистрации в приграничных районах, а также развитием туризма.

За отчетный период объем импорта услуг составил 270,2 млн. долларов США. Наиболее значимой составляющей импорта услуг по-прежнему остаются транспортные услуги, которые в отчетном периоде превысили показатель первого полугодия 2006 года в 1,9 раза и составили 139,5 млн. долларов США. Наибольшую долю в общем объеме импорта транспортных услуг (85,5 процента) занимал железнодорожный транспорт. Еще одной весомой составляющей импорта услуг в первом полугодии 2007 года стали «Поездки», которые выросли по сравнению с аналогичным показателем 2006 года в 1,9 раза и составили в отчетном периоде 56,6 млн. долларов США.

Доходы

По итогам первого полугодия 2007 года сальдо баланса доходов сложилось отрицательным в размере 38,4 млн. долларов США, что на 8,5 процента превышает сопоставимый показатель 2006 года.

Рост отрицательного сальдо баланса данной статьи связан с увеличением расходов резидентов по статье «Доходы по прямым инвестициям». Так, по сравнению с первым полугодием 2006 года отрицательное сальдо статьи «Доходы по прямым инвестициям» увеличилось на 15,9 процентов, составив 29,9 млн. долларов США. Наи-

большее влияние на данное изменение оказал рост процентных платежей по кредитам, предоставленным прямыми иностранными инвесторами, а также увеличение выплат по реинвестированным доходам. Статья «Доходы по другим инвестициям» сложилась с положительным сальдо в размере 1,1 млн. долларов США, что на 0,9 млн. долларов США больше аналогичного показателя за 2006 год. Рост величины данного показателя обусловлен увеличением доходов по процентам, выплачиваемым за активы НБКР, размещенные за рубежом. В то же время следует отметить, что в отчетном периоде увеличились процентные платежи по государственному внешнему долгу, также входящие в состав статьи «Доходы по другим инвестициям».

Как и в первом полугодии 2006 года, сальдо статьи «Оплата труда» сложилось отрицательным в размере 9,6 млн. долларов США и осталось примерно на том же уровне.

Текущие трансферты

Традиционно положительное сальдо статьи «Текущие трансферты» составило 412,9 млн. долларов США, превысив аналогичный показатель прошлого года на 44,5 процента. Основную долю в общем объеме текущих трансфертов занимали частные трансферты, чистый приток которых увеличился на 42,6 процента по сравнению с аналогичным периодом прошлого года и составил 403,1 млн. долларов США. Чистый приток официальных трансфертов увеличился по сравнению с базисным периодом в 3,2 раза и сложился в размере 9,9 млн. долларов США. При этом сле-

График 4: Сальдо денежных переводов и чистого экспорта потребительских товаров

проценты ВВП



дует отметить, что сальдо денежных переводов значительно превосходит чистый экспорт потребительских товаров, который в свою очередь сложился с отрицательным значением

Счет операций с капиталом и финансовых операций

В отчетном периоде баланс **счета операций с капиталом и финансовых операций** сложился с положительным сальдо в размере 176,4 млн. долларов США, что на 12,1 процента меньше аналогичного показателя 2006 года.

График 5: Счет операций с капиталом и финансовых операций

проценты ВВП

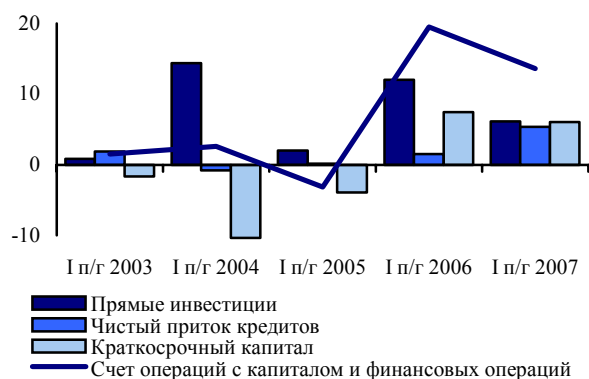

Дефицит **счета операций с капиталом** в первом полугодии 2007 года сложился в размере 50,4 млн. долларов США, превысив показатель сопоставимого периода 2006 года в 3,3 раза. Следует отметить, что данное изменение, как и в прошлые годы, произошло за счет увеличения чистого оттока по статье «Трансферты мигрантов», что обусловлено усилением миграционных процессов и вывозом активов мигрантов.

По итогам первого полугодия 2007 года сальдо **счета финансовых операций** сложилось положительным в размере 226,8 млн. долларов США. Увеличение данного показателя по сравнению с первым полугодием 2006 года составило 4,9 процента.

Положительное сальдо **прямых инвестиций** в отчетном периоде составило 79,4 млн. долларов США, сократившись по сравнению с сопоставимым показателем 2006 года в 1,6 раза, что, главным образом, было обусловлено сокращением притока прямых инвестиций в республику. Так,

в отчетном периоде чистый приток в акционерный капитал сократился в 3,2 раза. Наряду с этим произошло незначительное увеличение чистого притока в реинвестированную прибыль на 5,8 процентов по сравнению с первым полугодием 2006 года.

Чистый приток по статье «Прочий капитал», составил 49,5 млн. долларов США также сократившись в 1,7 раза по сравнению с сопоставимым показателем 2006 года.

В результате операций, проводимых кыргызскими коммерческими банками с иностранными ценными бумагами, чистый отток капитала по **портфельным инвестициям** за первое полугодие 2007 года составил 4,7 млн. долларов США увеличившись в 1,3 раза по сравнению с аналогичным показателем первого полугодия 2006 года. Положительное сальдо **прочих инвестиций** по итогам отчетного периода сложилось в размере 152,1 млн. долларов США, увеличившись в 1,6 раза по сравнению с сопоставимым периодом 2006 года. На формирование данной статьи в первом полугодии 2007 года значительное влияние оказали рост внешних обязательств резидентов Кыргызской Республики наряду с увеличением внешних активов.

Чистый отток капитала по внешним активам резидентов за отчетный период составил 20,4 млн. долларов США, против притока в размере 38,4 млн. долл. США в первом полугодии 2006 года. Данное изменение имело место в связи с увеличением притока прочих активов.

Чистый приток внешних обязательств за первое полугодие 2007 года составил 172,6 млн. долларов США, что в 3,0 раза превышает показатель первого полугодия 2006 года. По данной статье был отмечен чистый приток по внешним обязательствам коммерческих банков в размере 60,0 млн. долларов США. В то же время произошло сокращение чистого притока внешних обязательств по статье «Прочие обязательства».

За первое полугодие 2007 года статья «**Ошибки и пропуски**» сложилась с положительным сальдо в размере 243,6 млн. долларов США против отрицательного сальдо в размере 75,8 млн. долларов США за сопоставимый период 2006 года. Положительное сальдо данной статьи свидетельствует о недоучете операций свя-

занных с притоком капитала в республику или недоучете экспорта товаров и услуг.¹

Таким образом, по итогам первого полугодия 2007 года сальдо **платежного баланса** сформировалось положительным в размере 98,0 млн. долларов США. При этом объем валовых международных резервов на конец отчетного периода составил 939,2 млн. долларов США. Коэффи-

циент покрытия золотовалютными резервами импорта товаров и услуг составил 3,1 месяца. Объем чистых международных резервов на конец отчетного периода составил 784,1 млн. долларов США. Коэффициент покрытия чистыми международными резервами импорта товаров и услуг составил 2,6 месяца.

¹ Для составления Платежного Баланса Кыргызской Республики используется множество источников данных, за качество которых НБКР не несет ответственности. В ближайшее время совместно с НСК предполагается начать проведение работы по улучшению качества торговой статистики.

**Таблица 3: Платежный баланс Кыргызской Республики
(аналитическое представление)
(млн.долларов США)**

| | 2003 | 2004 | 2005 | 2006 | 2006 | 2007 |
|--|--------------|---------------|--------------|---------------|--------------|---------------|
| | | | | | I п/г | I п/г |
| Счет текущих операций | -42,5 | 28,9 | -29,2 | -380,0 | -91,7 | -322,0 |
| Товары и услуги | -134,5 | -184,3 | -454,4 | -1068,0 | -342,0 | -696,5 |
| Торговый баланс | -132,8 | -170,6 | -418,7 | -981,5 | -308,2 | -643,8 |
| Экспорт (ФОБ) | 590,3 | 733,2 | 686,8 | 810,8 | 383,2 | 514,7 |
| СНГ | 202,4 | 277,6 | 305,0 | 380,8 | 170,0 | 231,6 |
| Дальнее зарубежье | 387,9 | 455,5 | 381,8 | 429,9 | 213,2 | 283,1 |
| Импорт (ФОБ) | 723,1 | 903,8 | 1105,5 | 1792,3 | 691,4 | 1158,4 |
| СНГ | 394,5 | 554,4 | 641,0 | 925,8 | 390,9 | 621,2 |
| Дальнее зарубежье | 328,7 | 349,4 | 464,5 | 866,5 | 300,5 | 537,2 |
| Баланс услуг | -1,7 | -13,7 | -35,7 | -86,4 | -33,8 | -52,7 |
| Предоставленные услуги | 158,2 | 209,8 | 255,5 | 374,5 | 153,5 | 217,5 |
| Полученные услуги | -159,9 | -223,5 | -291,3 | -460,9 | -187,3 | -270,2 |
| Доходы | -62,0 | -101,6 | -75,2 | -28,2 | -35,4 | -38,4 |
| Доходы по прямым инвестициям | -26,7 | -57,6 | -33,7 | -25,9 | -25,8 | -29,9 |
| Доходы по портфельным инвестициям | 0,3 | 0,1 | — | 0,1 | — | 0,1 |
| Доходы по другим инвестициям | -22,3 | -30,5 | -24,0 | 16,7 | 0,2 | 1,1 |
| Проценты по кредитам (график) | -26,8 | -36,7 | -36,3 | -18,3 | -8,4 | -11,8 |
| Прочие доходы по другим инвестициям | 4,5 | 6,2 | 12,3 | 35,0 | 8,6 | 12,8 |
| Оплата труда | -13,3 | -13,7 | -17,4 | -19,1 | -9,8 | -9,6 |
| Текущие трансферты | 154,0 | 314,9 | 500,3 | 716,2 | 285,8 | 412,9 |
| Счет операций с капиталом и финансовых операций | -15,3 | 114,5 | 0,8 | 279,5 | 200,7 | 176,4 |
| Счет операций с капиталом | -0,9 | -19,9 | -20,5 | -43,9 | -15,5 | -50,4 |
| Капитальные трансферты | -0,9 | -19,9 | -20,5 | -43,9 | -15,5 | -50,4 |
| Финансовый счет | -14,4 | 134,4 | 21,3 | 323,4 | 216,2 | 226,8 |
| Прямые инвестиции | 45,5 | 131,5 | 42,6 | 182,0 | 123,8 | 79,4 |
| Портфельные инвестиции | 6,0 | -9,5 | 2,3 | -3,0 | -3,7 | -4,7 |
| Финансовые деривативы | -20,0 | -20,5 | — | — | — | — |
| Другие инвестиции | -46,0 | 32,8 | -23,5 | 144,4 | 96,1 | 152,1 |
| Активы ("-" увеличение) | -76,6 | -35,8 | -51,8 | -19,8 | 38,4 | -20,4 |
| Коммерческие банки | -50,2 | -63,2 | -15,1 | -17,0 | 42,1 | 32,2 |
| Прочие активы | -26,5 | 27,4 | -36,7 | -2,9 | -3,7 | -52,6 |
| Обязательства ("+" увеличение) | 30,7 | 68,6 | 28,3 | 164,2 | 57,6 | 172,6 |
| Коммерческие банки | 36,6 | 42,2 | -11,9 | -26,6 | -34,1 | 60,0 |
| Кредиты | -13,9 | 49,3 | 18,3 | 62,1 | 15,7 | 69,5 |
| Кредиты государственному сектору | 34,0 | 56,3 | 17,2 | 54,3 | 14,6 | 5,7 |
| Получено | 75,5 | 99,2 | 66,9 | 78,5 | 25,3 | 27,4 |
| Амортизация (график) | -41,6 | -42,9 | -49,7 | -24,2 | -10,6 | -21,7 |
| Кредиты частному сектору | -47,9 | -7,0 | 1,1 | 7,8 | 1,1 | 63,8 |
| Получено | 13,8 | 15,8 | 9,9 | 20,9 | 4,4 | 76,3 |
| Амортизация (график) | -61,6 | -22,8 | -8,8 | -13,1 | -3,3 | -12,5 |
| Прочие обязательства | 7,9 | -23,0 | 22,0 | 128,7 | 76,1 | 43,1 |
| Ошибки и пропуски | 67,3 | -24,7 | 57,5 | 283,2 | -75,8 | 243,6 |
| Общий баланс | 9,5 | 118,7 | 29,1 | 182,8 | 33,2 | 98,0 |
| Финансирование | -9,5 | -118,7 | -29,1 | -182,8 | -33,2 | -98,0 |
| Резервы НБКР | -50,8 | -160,6 | -80,5 | -169,9 | -25,0 | -102,1 |
| Кредиты МВФ | -0,9 | -3,8 | -12,5 | -23,5 | -11,6 | -11,4 |
| Исключительное финансирование | 42,2 | 45,7 | 63,9 | 10,7 | 6,8 | 15,5 |
| Прочее финансирование | — | — | — | — | — | — |

| 2006 | | | | 2007 | | |
|--------------|--------------|--------------|--------------|--------------|--------------|--|
| I | II | III | IV | I | II | |
| -42,9 | -48,8 | -31,9 | -256,4 | -157,7 | -164,2 | Счет текущих операций |
| -141,0 | -201,0 | -264,3 | -461,7 | -293,5 | -403,0 | Товары и услуги |
| -132,3 | -175,9 | -270,9 | -402,5 | -248,5 | -395,2 | Торговый баланс |
| 178,1 | 205,1 | 194,9 | 232,6 | 253,3 | 261,4 | Экспорт (ФОБ) |
| 73,3 | 96,7 | 102,6 | 108,2 | 95,4 | 136,2 | СНГ |
| 104,8 | 108,4 | 92,3 | 124,5 | 157,9 | 125,2 | Дальнее зарубежье |
| 310,4 | 381,0 | 465,8 | 635,1 | 501,8 | 656,6 | Импорт (ФОБ) |
| 175,2 | 215,7 | 229,2 | 305,8 | 302,3 | 318,9 | СНГ |
| 135,2 | 165,3 | 236,6 | 329,4 | 199,5 | 337,7 | Дальнее зарубежье |
| -8,6 | -25,1 | 6,6 | -59,2 | -45,0 | -7,7 | Баланс услуг |
| 60,9 | 92,5 | 121,8 | 99,1 | 88,0 | 129,4 | Предоставленные услуги |
| -69,6 | -117,7 | -115,2 | -158,4 | -133,0 | -137,2 | Полученные услуги |
| -17,9 | -17,5 | 14,3 | -7,0 | -23,2 | -15,2 | Доходы |
| -13,6 | -12,3 | 1,2 | -1,2 | -21,6 | -8,3 | Доходы по прямым инвестициям |
| — | — | — | — | 0,1 | — | Доходы по портфельным инвестициям |
| 0,7 | -0,5 | 17,8 | -1,2 | 3,1 | -2,0 | Доходы по другим инвестициям |
| -2,9 | -5,5 | -3,1 | -6,8 | -3,7 | -8,1 | Проценты по кредитам (график) |
| 3,6 | 5,0 | 20,9 | 5,5 | 6,8 | 6,1 | Прочие доходы по другим инвестициям |
| -5,1 | -4,7 | -4,7 | -4,6 | -4,8 | -4,9 | Оплата труда |
| 116,0 | 169,8 | 218,1 | 212,3 | 159,0 | 253,9 | Текущие трансферты |
| 75,8 | 124,8 | 3,7 | 75,2 | 51,6 | 124,8 | Счет операций с капиталом и финансовых операций |
| -4,5 | -11,1 | -13,2 | -15,2 | -29,3 | -21,2 | Счет операций с капиталом |
| -4,5 | -11,1 | -13,2 | -15,2 | -29,3 | -21,2 | Капитальные трансферты |
| 80,3 | 135,9 | 16,8 | 90,4 | 80,8 | 146,0 | Финансовый счет |
| 10,9 | 112,9 | -15,3 | 73,5 | 45,7 | 33,7 | Прямые инвестиции |
| -1,6 | -2,1 | -0,3 | 1,0 | -0,2 | -4,4 | Портфельные инвестиции |
| — | — | — | — | — | — | Финансовые деривативы |
| 71,0 | 25,1 | 32,5 | 15,8 | 35,4 | 116,7 | Другие инвестиции |
| 63,0 | -24,5 | -20,6 | -37,7 | 18,1 | -38,6 | Активы ("-" увеличение) |
| 35,0 | 7,1 | -29,9 | -29,2 | 27,5 | 4,7 | Коммерческие банки |
| 28,0 | -31,6 | 9,3 | -8,5 | -9,4 | -43,3 | Прочие активы |
| 8,1 | 49,6 | 53,0 | 53,5 | 17,3 | 155,3 | Обязательства ("+" увеличение) |
| -30,2 | -4,0 | 7,8 | -0,2 | 38,9 | 21,0 | Коммерческие банки |
| 9,6 | 6,1 | 26,2 | 20,2 | 6,1 | 63,4 | Кредиты |
| 8,5 | 6,1 | 16,6 | 23,0 | 1,3 | 4,4 | Кредиты государственному сектору |
| 10,6 | 14,7 | 19,4 | 33,9 | 7,4 | 20,0 | Получено |
| -2,1 | -8,5 | -2,7 | -10,9 | -6,0 | -15,7 | Амортизация (график) |
| 1,1 | -0,1 | 9,5 | -2,8 | 4,8 | 59,0 | Кредиты частному сектору |
| 2,1 | 2,3 | 12,0 | 4,5 | 7,7 | 68,6 | Получено |
| -1,0 | -2,3 | -2,5 | -7,3 | -2,9 | -9,6 | Амортизация (график) |
| 28,6 | 47,5 | 19,1 | 33,5 | -27,7 | 70,9 | Прочие обязательства |
| -38,8 | -37,0 | 98,8 | 260,2 | 107,9 | 135,7 | Ошибки и пропуски |
| -5,8 | 39,0 | 70,6 | 78,9 | 1,7 | 96,3 | Общий баланс |
| 5,8 | -39,0 | -70,6 | -78,9 | -1,7 | -96,3 | Финансирование |
| 14,0 | -39,0 | -62,3 | -82,5 | -1,8 | -100,2 | Резервы НБКР |
| -8,7 | -2,8 | -9,0 | -2,9 | -6,7 | -4,7 | Кредиты МВФ |
| 0,6 | 2,8 | 0,7 | 6,5 | 6,9 | 8,7 | Исключительное финансирование |
| — | — | — | — | — | — | Прочее финансирование |

Приложение I: Таблицы и графики

Таблица I.1: Платежный баланс Кыргызской Республики
(нейтральное представление)
(млн. долларов США)

| | 2003 | 2004 | 2005 | 2006 | 2006 | 2007 |
|--------------------------------|--------------|-------------|--------------|---------------|--------------|---------------|
| | | | | | I п/г | I п/г |
| Счет текущих операций | -42,5 | 28,9 | -29,2 | -380,0 | -91,7 | -322,0 |
| Товары и услуги | -134,5 | -184,3 | -454,4 | -1068,0 | -342,0 | -696,5 |
| Товары | -132,8 | -170,6 | -418,7 | -981,5 | -308,2 | -643,8 |
| Экспорт товаров (ФОБ) | 590,3 | 733,2 | 686,8 | 810,8 | 383,2 | 514,7 |
| экспорт | 330,7 | 445,8 | 456,1 | 604,8 | 259,9 | 407,6 |
| золото, немонетарное | 259,6 | 287,4 | 230,7 | 206,0 | 123,3 | 107,0 |
| Импорт товаров (ФОБ) | -723,1 | -903,8 | -1105,5 | -1792,3 | -691,4 | -1158,4 |
| импорт (СИФ) | -714,0 | -939,0 | -1099,5 | -1715,8 | -673,3 | -1040,7 |
| поправка по стоимости | 49,3 | 69,9 | 86,3 | 138,8 | 55,3 | 69,5 |
| товары, приобретаемые в портах | -2,9 | -3,4 | -2,8 | -2,4 | -1,2 | -2,7 |
| поправки на охват | -55,5 | -32,7 | -90,5 | -212,9 | -72,3 | -184,6 |
| товары для обработки | — | 1,4 | 1,0 | — | — | — |
| Услуги | -1,7 | -13,7 | -35,7 | -86,4 | -33,8 | -52,7 |
| экспорт | 158,2 | 209,8 | 255,5 | 374,5 | 153,5 | 217,5 |
| импорт | -159,9 | -223,5 | -291,3 | -460,9 | -187,3 | -270,2 |
| Транспортные услуги | -22,3 | -37,9 | -64,9 | -121,4 | -45,0 | -95,4 |
| экспорт | 41,9 | 50,8 | 60,6 | 56,6 | 28,3 | 44,1 |
| импорт | -64,2 | -88,7 | -125,5 | -178,0 | -73,3 | -139,5 |
| Железнодорожный транспорт | -26,8 | -37,6 | -57,0 | -89,1 | -34,8 | -67,8 |
| экспорт | 10,5 | 11,4 | 17,2 | 20,1 | 11,0 | 17,7 |
| импорт | -37,3 | -49,0 | -74,2 | -109,2 | -45,8 | -85,5 |
| Воздушный транспорт | 12,9 | 16,0 | 8,6 | -0,9 | -0,1 | -11,7 |
| экспорт | 26,1 | 32,7 | 36,5 | 32,2 | 14,9 | 21,0 |
| импорт | -13,3 | -16,7 | -27,9 | -33,0 | -15,0 | -32,7 |
| Автомобильный транспорт | -7,6 | -9,1 | -15,1 | -26,3 | -10,6 | -10,9 |
| экспорт | 2,0 | 4,6 | 2,3 | 1,7 | 0,6 | 0,8 |
| импорт | -9,6 | -13,6 | -17,4 | -28,0 | -11,2 | -11,7 |
| Прочие виды транспорта | -0,9 | -7,2 | -1,4 | -5,2 | 0,5 | -5,0 |
| экспорт | 3,2 | 2,1 | 4,4 | 2,6 | 1,8 | 4,5 |
| импорт | -4,1 | -9,3 | -5,9 | -7,8 | -1,4 | -9,6 |
| Поездки | 31,2 | 25,3 | 14,6 | 75,3 | 20,0 | 48,1 |
| экспорт | 47,8 | 75,6 | 73,0 | 167,0 | 50,5 | 104,7 |
| импорт | -16,6 | -50,3 | -58,4 | -91,6 | -30,5 | -56,6 |
| Деловые | 11,8 | 5,9 | 0,5 | 23,2 | 5,5 | 15,0 |
| экспорт | 20,5 | 32,5 | 31,4 | 71,8 | 21,7 | 45,0 |
| импорт | -8,8 | -26,6 | -30,9 | -48,6 | -16,2 | -30,0 |
| Личные | 19,4 | 19,5 | 14,2 | 52,1 | 14,4 | 33,1 |
| экспорт | 27,2 | 43,1 | 41,6 | 95,2 | 28,8 | 59,7 |
| импорт | -7,8 | -23,6 | -27,4 | -43,1 | -14,3 | -26,6 |
| Услуги связи | 0,4 | 1,9 | 0,4 | 4,2 | 1,3 | 2,7 |
| экспорт | 8,7 | 8,0 | 6,4 | 10,1 | 4,0 | 5,7 |
| импорт | -8,2 | -6,1 | -6,0 | -5,9 | -2,7 | -3,0 |
| Строительные услуги | 3,0 | 6,8 | 16,8 | 16,4 | 5,4 | 3,8 |
| экспорт | 5,7 | 8,3 | 19,0 | 19,7 | 7,1 | 7,2 |
| импорт | -2,7 | -1,6 | -2,1 | -3,3 | -1,8 | -3,4 |
| Страховые услуги | -13,8 | -13,0 | -14,7 | -17,0 | -7,7 | -3,1 |
| экспорт | 1,3 | 0,2 | 0,2 | 1,4 | 0,2 | 1,6 |
| импорт | -15,0 | -13,2 | -14,9 | -18,4 | -7,9 | -4,7 |

| 2006 | | | | 2007 | | |
|--------------|--------------|--------------|---------------|---------------|---------------|--------------------------------|
| I | II | III | IV | I | II | |
| -42,9 | -48,8 | -31,9 | -256,4 | -157,7 | -164,2 | Счет текущих операций |
| -141,0 | -201,0 | -264,3 | -461,7 | -293,5 | -403,0 | Товары и услуги |
| -132,3 | -175,9 | -270,9 | -402,5 | -248,5 | -395,2 | Товары |
| 178,1 | 205,1 | 194,9 | 232,6 | 253,3 | 261,4 | Экспорт товаров (ФОБ) |
| 116,2 | 143,8 | 149,5 | 195,4 | 202,1 | 205,5 | экспорт |
| 61,9 | 61,3 | 45,4 | 37,3 | 51,2 | 55,9 | золото, немонетарное |
| -310,4 | -381,0 | -465,8 | -635,1 | -501,8 | -656,6 | Импорт товаров (ФОБ) |
| -302,9 | -370,3 | -444,1 | -598,4 | -488,0 | -552,7 | импорт (СИФ) |
| 24,9 | 30,4 | 36,5 | 47,0 | 33,0 | 36,6 | поправка по стоимости |
| -0,3 | -0,9 | -0,9 | -0,3 | -0,3 | -2,3 | товары, приобретаемые в портах |
| -32,0 | -40,2 | -57,3 | -83,4 | -46,4 | -138,2 | поправки на охват |
| — | — | — | — | — | — | товары для обработки |
| -8,6 | -25,1 | 6,6 | -59,2 | -45,0 | -7,7 | Услуги |
| 60,9 | 92,5 | 121,8 | 99,1 | 88,0 | 129,4 | экспорт |
| -69,6 | -117,7 | -115,2 | -158,4 | -133,0 | -137,2 | импорт |
| -19,2 | -25,8 | -36,6 | -39,8 | -48,5 | -46,9 | Транспортные услуги |
| 12,5 | 15,8 | 15,2 | 13,1 | 17,5 | 26,5 | экспорт |
| -31,7 | -41,6 | -51,8 | -52,9 | -66,0 | -73,4 | импорт |
| -15,6 | -19,2 | -24,1 | -30,2 | -32,0 | -35,8 | Железнодорожный транспорт |
| 4,6 | 6,4 | 4,9 | 4,2 | 9,0 | 8,7 | экспорт |
| -20,2 | -25,6 | -29,1 | -34,4 | -41,0 | -44,5 | импорт |
| 0,8 | -1,0 | 0,1 | -0,9 | -8,4 | -3,3 | Воздушный транспорт |
| 7,2 | 7,7 | 9,3 | 8,0 | 6,4 | 14,6 | экспорт |
| -6,3 | -8,6 | -9,2 | -8,9 | -14,8 | -17,9 | импорт |
| -4,6 | -5,9 | -7,8 | -7,9 | -5,6 | -5,3 | Автомобильный транспорт |
| 0,2 | 0,4 | 0,4 | 0,7 | 0,5 | 0,4 | экспорт |
| -4,9 | -6,3 | -8,2 | -8,6 | -6,1 | -5,6 | импорт |
| 0,2 | 0,3 | -4,8 | -0,8 | -2,5 | -2,6 | Прочие виды транспорта |
| 0,5 | 1,4 | 0,6 | 0,2 | 1,7 | 2,9 | экспорт |
| -0,3 | -1,1 | -5,3 | -1,0 | -4,1 | -5,5 | импорт |
| 8,6 | 11,3 | 42,1 | 13,3 | 15,4 | 32,7 | Поездки |
| 15,8 | 34,7 | 67,1 | 49,4 | 40,2 | 64,5 | экспорт |
| -7,1 | -23,4 | -25,0 | -36,1 | -24,8 | -31,8 | импорт |
| 3,0 | 2,5 | 15,6 | 2,1 | 4,2 | 10,9 | Деловые |
| 6,8 | 14,9 | 28,9 | 21,2 | 17,3 | 27,7 | экспорт |
| -3,8 | -12,4 | -13,3 | -19,1 | -13,1 | -16,9 | импорт |
| 5,6 | 8,8 | 26,5 | 11,2 | 11,3 | 21,8 | Личные |
| 9,0 | 19,8 | 38,3 | 28,2 | 22,9 | 36,8 | экспорт |
| -3,4 | -11,0 | -11,8 | -17,0 | -11,6 | -14,9 | импорт |
| 0,6 | 0,7 | 1,3 | 1,6 | 1,4 | 1,3 | Услуги связи |
| 1,9 | 2,1 | 2,8 | 3,3 | 2,9 | 2,9 | экспорт |
| -1,3 | -1,4 | -1,5 | -1,7 | -1,4 | -1,6 | импорт |
| 1,1 | 4,3 | 8,1 | 3,0 | 0,3 | 3,5 | Строительные услуги |
| 1,6 | 5,6 | 8,6 | 3,9 | 1,8 | 5,4 | экспорт |
| -0,5 | -1,3 | -0,6 | -0,9 | -1,5 | -1,9 | импорт |
| -3,5 | -4,2 | -4,2 | -5,0 | -1,6 | -1,4 | Страховые услуги |
| 0,1 | 0,1 | 0,6 | 0,5 | 0,8 | 0,9 | экспорт |
| -3,7 | -4,3 | -4,9 | -5,6 | -2,4 | -2,3 | импорт |

Таблица I.1: (продолжение)

| | 2003 | 2004 | 2005 | 2006 | 2006 | 2007 |
|--|--------------|-------------|--------------|-------------|--------------|-------------|
| | | | | | I п/г | I п/г |
| Финансовые услуги | -3,8 | -10,8 | -0,7 | -1,6 | -1,2 | -0,3 |
| экспорт | 0,6 | 1,9 | 3,8 | 2,0 | 0,5 | 1,8 |
| импорт | -4,4 | -12,7 | -4,4 | -3,6 | -1,7 | -2,1 |
| Компьютерные и информационные услуги | -2,0 | -2,5 | -1,0 | -0,4 | -0,4 | -0,8 |
| экспорт | 1,5 | 0,7 | 1,2 | 1,3 | 0,6 | 0,4 |
| импорт | -3,5 | -3,3 | -2,2 | -1,7 | -1,0 | -1,3 |
| Государственные услуги | 18,6 | 12,5 | 17,8 | 18,2 | 8,8 | 7,5 |
| экспорт | 21,2 | 17,3 | 22,0 | 23,0 | 11,0 | 10,2 |
| импорт | -2,6 | -4,8 | -4,2 | -4,8 | -2,2 | -2,7 |
| Деловые услуги | -15,4 | 1,7 | 10,2 | -40,5 | -7,2 | -7,9 |
| экспорт | 24,2 | 38,4 | 62,7 | 83,1 | 45,5 | 35,2 |
| импорт | -39,5 | -36,7 | -52,5 | -123,7 | -52,8 | -43,1 |
| из них, Техническая помощь | -20,3 | -20,8 | -21,0 | -21,1 | -10,4 | -10,1 |
| Прочие услуги | 2,4 | 2,4 | -14,3 | -19,8 | -7,7 | -7,3 |
| экспорт | 5,6 | 8,6 | 6,7 | 10,2 | 5,7 | 6,5 |
| импорт | -3,1 | -6,3 | -21,0 | -29,9 | -13,4 | -13,8 |
| Доходы | -62,0 | -101,6 | -75,2 | -28,2 | -35,4 | -38,4 |
| Оплата труда | -13,3 | -13,7 | -17,4 | -19,1 | -9,8 | -9,6 |
| Доходы от инвестиций | -48,7 | -88,0 | -57,7 | -9,1 | -25,6 | -28,8 |
| Прямые инвестиции | -26,7 | -57,6 | -33,7 | -25,9 | -25,8 | -29,9 |
| Распределенная прибыль | -0,1 | — | — | — | — | — |
| Реинvestированные доходы | -21,8 | -48,0 | -30,7 | -21,0 | -24,0 | -25,4 |
| Доходы от долга (проценты) | -4,9 | -9,5 | -3,0 | -4,8 | -1,8 | -4,5 |
| Портфельные инвестиции | 0,3 | 0,1 | — | 0,1 | — | 0,1 |
| Прочие инвестиции | -22,3 | -30,5 | -24,0 | 16,7 | 0,2 | 1,1 |
| Проценты по кредитам (график) | -24,8 | -36,7 | -37,2 | -19,5 | -8,5 | -15,1 |
| ОДКР | -1,0 | -1,0 | -1,0 | -0,9 | -0,4 | -0,4 |
| Сектор государственного управления | -23,7 | -30,2 | -30,9 | -16,9 | -7,7 | -10,7 |
| Банки | 2,0 | — | -0,9 | -1,2 | -0,1 | -3,3 |
| Прочие сектора | -2,0 | -5,5 | -4,4 | -0,5 | -0,2 | -0,7 |
| Прочие доходы по другим инвестициям | 2,5 | 6,1 | 13,2 | 36,2 | 8,7 | 16,1 |
| Текущие трансферты | 154,0 | 314,9 | 500,3 | 716,2 | 285,8 | 412,9 |
| Сектор государственного управления | 17,0 | 23,7 | 23,0 | 12,4 | 3,1 | 9,9 |
| Товарные гранты | 8,8 | 13,6 | 14,7 | 10,4 | 4,2 | 3,7 |
| Техническая помощь | — | — | — | — | — | — |
| Взносы в международные организации | -1,3 | -1,9 | -1,6 | -4,7 | -1,1 | -1,3 |
| Денежные гранты | 9,5 | 12,0 | 10,0 | 6,7 | — | 7,5 |
| Прочие сектора | 137,0 | 291,2 | 477,3 | 703,8 | 282,6 | 403,1 |
| Денежные переводы работающих | 107,5 | 270,0 | 448,7 | 686,7 | 275,6 | 392,2 |
| Поступление | 112,7 | 285,4 | 481,5 | 730,6 | 293,9 | 423,7 |
| Отток | -5,2 | -15,4 | -32,8 | -43,9 | -18,3 | -31,5 |
| Прочие трансферты | 29,5 | 21,2 | 28,6 | 17,1 | 7,0 | 10,9 |
| Счет операций с капиталом и финансовых операций | -24,8 | -4,2 | -28,3 | 96,8 | 167,4 | 78,4 |
| Счет операций с капиталом | -0,9 | -19,9 | -20,5 | -43,9 | -15,5 | -50,4 |
| Капитальные трансферты | -0,9 | -19,9 | -20,5 | -43,9 | -15,5 | -50,4 |
| Сектор государственного управления | 27,5 | 22,7 | 23,1 | 29,4 | 11,7 | 15,3 |
| Гранты в виде товаров | 7,5 | 2,7 | 3,1 | 9,4 | 1,7 | 5,3 |
| Техническая помощь | 20,0 | 20,0 | 20,0 | 20,0 | 10,0 | 10,0 |
| Прочие сектора | -28,4 | -42,6 | -43,7 | -73,3 | -27,2 | -65,7 |
| Трансферты, связанные с миграцией * | -29,0 | -43,8 | -63,5 | -73,6 | -27,3 | -69,1 |
| Поступление | 7,8 | 9,6 | 8,7 | 8,1 | 4,0 | 4,5 |
| Отток | -36,8 | -53,4 | -72,2 | -81,7 | -31,4 | -73,6 |
| Аннулирование долга | — | — | 19,0 | — | — | — |
| Прочие трансферты | 0,6 | 1,2 | 0,8 | 0,3 | 0,1 | 3,4 |

* с 3 кв. 2005 г. оценочные данные НБКР

| 2006 | | | | 2007 | | |
|-------------|-------------|--------------|-------------|-------------|-------------|--|
| I | II | III | IV | I | II | |
| -0,4 | -0,7 | -0,3 | -0,1 | -0,4 | — | Финансовые услуги |
| 0,2 | 0,3 | 0,6 | 0,8 | 0,9 | 0,9 | экспорт |
| -0,7 | -1,0 | -1,0 | -0,9 | -1,3 | -0,8 | импорт |
| -0,5 | 0,1 | 0,3 | -0,3 | -0,4 | -0,4 | Компьютерные и информационные услуги |
| 0,2 | 0,4 | 0,6 | 0,2 | 0,1 | 0,3 | экспорт |
| -0,7 | -0,3 | -0,3 | -0,4 | -0,5 | -0,7 | импорт |
| 6,0 | 2,9 | 5,3 | 4,1 | 3,7 | 3,8 | Государственные услуги |
| 6,7 | 4,3 | 6,5 | 5,6 | 4,9 | 5,3 | экспорт |
| -0,7 | -1,5 | -1,1 | -1,5 | -1,2 | -1,5 | импорт |
| 3,1 | -10,3 | -3,3 | -30,0 | -11,4 | 3,5 | Деловые услуги |
| 20,2 | 25,3 | 18,3 | 19,3 | 16,0 | 19,2 | экспорт |
| -17,1 | -35,6 | -21,7 | -49,3 | -27,4 | -15,7 | импорт |
| -5,1 | -5,3 | -5,7 | -5,0 | -5,0 | -5,0 | из них, Техническая помощь |
| -4,3 | -3,4 | -6,0 | -6,1 | -3,5 | -3,8 | Прочие услуги |
| 1,8 | 3,9 | 1,5 | 3,0 | 2,9 | 3,6 | экспорт |
| -6,1 | -7,3 | -7,5 | -9,1 | -6,5 | -7,4 | импорт |
| -17,9 | -17,5 | 14,3 | -7,0 | -23,2 | -15,2 | Доходы |
| -5,1 | -4,7 | -4,7 | -4,6 | -4,8 | -4,9 | Оплата труда |
| -12,8 | -12,8 | 19,0 | -2,4 | -18,5 | -10,3 | Доходы от инвестиций |
| -13,6 | -12,3 | 1,2 | -1,2 | -21,6 | -8,3 | Прямые инвестиции |
| — | — | — | — | — | — | Распределенная прибыль |
| -12,6 | -11,4 | 2,9 | — | -19,7 | -5,7 | Реинвестированные доходы |
| -1,0 | -0,8 | -1,8 | -1,2 | -1,9 | -2,6 | Доходы от долга (проценты) |
| — | — | — | — | 0,1 | — | Портфельные инвестиции |
| 0,7 | -0,5 | 17,8 | -1,2 | 3,1 | -2,0 | Прочие инвестиции |
| -3,1 | -5,4 | -3,7 | -7,4 | -5,1 | -10,0 | Проценты по кредитам (график) |
| — | -0,4 | — | -0,4 | — | -0,4 | ОДКР |
| -2,8 | -5,0 | -2,9 | -6,2 | -3,5 | -7,2 | Сектор государственного управления |
| -0,2 | 0,1 | -0,5 | -0,6 | -1,4 | -1,9 | Банки |
| -0,1 | -0,1 | -0,2 | -0,1 | -0,1 | -0,5 | Прочие сектора |
| 3,8 | 4,9 | 21,4 | 6,1 | 8,2 | 8,0 | Прочие доходы по другим инвестициям |
| 116,0 | 169,8 | 218,1 | 212,3 | 159,0 | 253,9 | Текущие трансферты |
| 1,2 | 1,9 | 7,3 | 1,9 | 1,8 | 8,0 | Сектор государственного управления |
| 1,6 | 2,7 | 3,8 | 2,4 | 2,3 | 1,4 | Товарные гранты |
| — | — | — | — | — | — | Техническая помощь |
| -0,4 | -0,7 | -1,5 | -2,1 | -0,5 | -0,8 | Взносы в международные организации |
| — | — | 5,0 | 1,7 | — | 7,5 | Денежные гранты |
| 114,8 | 167,9 | 210,8 | 210,4 | 157,2 | 245,9 | Прочие сектора |
| 109,6 | 166,0 | 205,1 | 206,0 | 154,8 | 237,4 | Денежные переводы работающих |
| 116,7 | 177,2 | 217,5 | 219,2 | 168,8 | 255,0 | Поступление |
| -7,1 | -11,2 | -12,3 | -13,2 | -14,0 | -17,6 | Отток |
| 5,1 | 1,9 | 5,7 | 4,4 | 2,4 | 8,5 | Прочие трансферты |
| 81,7 | 85,8 | -67,0 | -3,7 | 49,9 | 28,6 | Счет операций с капиталом и финансовых операций |
| -4,5 | -11,1 | -13,2 | -15,2 | -29,3 | -21,2 | Счет операций с капиталом |
| -4,5 | -11,1 | -13,2 | -15,2 | -29,3 | -21,2 | Капитальные трансферты |
| 6,6 | 5,1 | 8,5 | 9,2 | 8,5 | 6,7 | Сектор государственного управления |
| 1,6 | 0,1 | 3,5 | 4,2 | 3,5 | 1,7 | Гранты в виде товаров |
| 5,0 | 5,0 | 5,0 | 5,0 | 5,0 | 5,0 | Техническая помощь |
| -11,1 | -16,1 | -21,7 | -24,4 | -37,8 | -27,9 | Прочие сектора |
| -11,1 | -16,2 | -21,7 | -24,5 | -38,1 | -31,0 | Трансферты, связанные с миграцией * |
| 1,9 | 2,2 | 2,1 | 1,9 | 2,4 | 2,1 | Поступление |
| -13,0 | -18,4 | -23,8 | -26,4 | -40,4 | -33,2 | Отток |
| — | — | — | — | — | — | Аннулирование долга |
| — | 0,1 | 0,1 | 0,1 | 0,3 | 3,1 | Прочие трансферты |

* с 3 кв. 2005 г. оценочные данные НБКР

Таблица I.1: (продолжение)

| | 2003 | 2004 | 2005 | 2006 | 2006 | 2007 |
|------------------------------------|-------|--------|--------|--------|-------|--------|
| | | | | | I п/г | I п/г |
| Финансовый счет | -24,0 | 15,7 | -7,7 | 140,6 | 182,9 | 128,9 |
| Прямые инвестиции | 45,5 | 131,5* | 42,6 | 182,0* | 123,8 | 79,4 |
| За границу | — | -43,9 | — | — | — | — |
| В Кыргызскую Республику | 45,5 | 175,5 | 42,6 | 182,0 | 123,8 | 79,4 |
| Поступление | 144,0 | 306,2 | 210,3 | 410,6 | 214,2 | 200,2 |
| Отток | -98,4 | -130,8 | -167,7 | -228,6 | -90,4 | -120,8 |
| В акционерный капитал | 14,9 | 149,5 | 16,2 | 31,5 | 14,4 | 4,5 |
| Поступление | 23,4 | 163,9 | 33,0 | 73,5 | 16,6 | 33,3 |
| Отток | -8,5 | -14,3 | -16,8 | -42,0 | -2,3 | -28,8 |
| Реинвестированные доходы | 21,8 | 48,0 | 30,7 | 21,0 | 24,0 | 25,4 |
| Прочий капитал | 8,8 | -22,1 | -4,3 | 129,5 | 85,4 | 49,5 |
| Поступление | 98,8 | 94,3 | 146,6 | 316,0 | 173,6 | 141,4 |
| Отток | -89,9 | -116,4 | -150,9 | -186,5 | -88,2 | -92,0 |
| Портфельные инвестиции | 6,0 | -9,5 | 2,3 | -3,0 | -3,7 | -4,7 |
| Активы | 1,1 | -9,5 | 2,3 | -3,0 | -3,7 | -4,8 |
| Долговые ценные бумаги | 1,1 | -9,5 | 2,3 | -3,0 | -3,7 | -4,8 |
| Обязательства | 5,0 | — | — | — | — | 0,2 |
| В акционерный капитал | 5,0 | — | — | — | — | 0,2 |
| Долговые ценные бумаги | — | — | — | — | — | — |
| Финансовые деривативы | -20,0 | -20,5 | — | — | — | — |
| Активы | -20,0 | -20,5 | — | — | — | — |
| Прочие сектора | -20,0 | -20,5 | — | — | — | — |
| Прочие инвестиции | -4,7 | 74,7 | 28,0 | 131,5 | 87,9 | 156,2 |
| Активы | -76,6 | -35,8 | -51,8 | -19,8 | 38,4 | -20,4 |
| Наличные деньги и депозиты | -60,2 | -53,7 | -21,4 | -11,6 | 34,3 | 17,8 |
| Банки | -50,2 | -63,2 | -15,1 | -17,0 | 42,1 | 32,2 |
| Прочие сектора | -10,0 | 9,5 | -6,3 | 5,4 | -7,8 | -14,4 |
| Торговые кредиты | -18,2 | 8,4 | -49,4 | -9,5 | -1,0 | -38,9 |
| Прочие сектора | -18,2 | 8,4 | -49,4 | -9,5 | -1,0 | -38,9 |
| Долгосрочные | -12,2 | 5,6 | -33,1 | -6,4 | -0,7 | -26,0 |
| Краткосрочные | -6,0 | 2,8 | -16,3 | -3,1 | -0,3 | -12,8 |
| Прочие активы | 1,8 | 9,6 | 19,0 | 1,3 | 5,1 | 0,7 |
| ОДКР | 1,7 | 9,3 | 18,7 | 1,0 | 5,0 | 0,5 |
| Сектор государственного управления | 0,1 | 0,3 | 0,3 | 0,3 | 0,1 | 0,1 |
| Обязательства | 71,9 | 110,4 | 79,8 | 151,3 | 49,5 | 176,6 |
| Наличные деньги и депозиты | 41,5 | 40,7 | -18,2 | -36,3 | -25,8 | 74,2 |
| Банки | 41,5 | 40,7 | -18,2 | -36,3 | -25,8 | 74,2 |
| Торговые кредиты | 9,9 | -21,2 | 24,1 | 128,7 | 76,1 | 43,1 |
| Прочие сектора | 9,9 | -21,2 | 24,1 | 128,7 | 76,1 | 43,1 |
| Долгосрочные | 5,5 | -11,7 | 13,3 | 70,8 | 41,8 | 23,7 |
| Краткосрочные | 4,5 | -9,5 | 10,8 | 57,9 | 34,2 | 19,4 |
| Кредиты | -19,6 | 47,0 | 12,0 | 48,2 | -4,2 | 43,8 |
| Получено | 251,5 | 240,7 | 183,1 | 141,3 | 46,1 | 108,9 |
| ОДКР | 29,5 | 28,4 | 18,4 | 3,8 | 1,9 | 1,9 |
| Долгосрочные | 29,5 | 28,4 | 18,4 | 3,8 | 1,9 | 1,9 |
| Сектор государственного управления | 75,5 | 99,2 | 66,9 | 78,5 | 25,3 | 27,4 |
| Долгосрочные | 75,5 | 99,2 | 66,9 | 78,5 | 25,3 | 27,4 |
| Краткосрочные | — | — | — | — | — | — |

* с учетом дооценок НБКР

| 2006 | | | | 2007 | | |
|-------|-------|-------|-------|-------|-------|------------------------------------|
| I | II | III | IV | I | II | |
| 86,1 | 96,8 | -53,8 | 11,5 | 79,1 | 49,7 | Финансовый счет |
| 10,9 | 112,9 | -15,3 | 73,5 | 45,7 | 33,7 | Прямые инвестиции |
| — | — | — | — | — | — | За границу |
| 10,9 | 112,9 | -15,3 | 73,5 | 45,7 | 33,7 | В Кыргызскую Республику |
| 78,1 | 136,1 | 50,2 | 146,1 | 87,3 | 112,8 | Поступление |
| -67,3 | -23,2 | -65,5 | -72,6 | -41,7 | -79,1 | Отток |
| 10,0 | 4,3 | 4,5 | 12,6 | 19,8 | -15,2 | В акционерный капитал |
| 11,1 | 5,5 | 11,0 | 45,9 | 20,7 | 12,6 | Поступление |
| -1,1 | -1,1 | -6,5 | -33,3 | -1,0 | -27,9 | Отток |
| 12,6 | 11,4 | -2,9 | — | 19,7 | 5,7 | Реинвестированные доходы |
| -11,7 | 97,2 | -16,9 | 60,9 | 6,2 | 43,2 | Прочий капитал |
| 54,4 | 119,2 | 42,2 | 100,2 | 46,9 | 94,5 | Поступление |
| -66,1 | -22,0 | -59,0 | -39,3 | -40,7 | -51,3 | Отток |
| -1,6 | -2,1 | -0,3 | 1,0 | -0,2 | -4,4 | Портфельные инвестиции |
| -1,6 | -2,1 | -0,3 | 1,0 | -0,4 | -4,4 | Активы |
| -1,6 | -2,1 | -0,3 | 1,0 | -0,4 | -4,4 | Долговые ценные бумаги |
| — | — | — | — | 0,2 | — | Обязательства |
| — | — | — | — | 0,2 | — | В акционерный капитал |
| — | — | — | — | — | — | Долговые ценные бумаги |
| — | — | — | — | — | — | Финансовые деривативы |
| — | — | — | — | — | — | Активы |
| — | — | — | — | — | — | Прочие сектора |
| 62,9 | 25,0 | 24,2 | 19,4 | 35,5 | 120,7 | Прочие инвестиции |
| 63,0 | -24,5 | -20,6 | -37,7 | 18,1 | -38,6 | Активы |
| 27,0 | 7,3 | -17,1 | -28,8 | 22,7 | -4,9 | Наличные деньги и депозиты |
| 35,0 | 7,1 | -29,9 | -29,2 | 27,5 | 4,7 | Банки |
| -8,0 | 0,2 | 12,8 | 0,3 | -4,8 | -9,6 | Прочие сектора |
| 35,9 | -36,9 | -1,3 | -7,2 | -5,9 | -32,9 | Торговые кредиты |
| 35,9 | -36,9 | -1,3 | -7,2 | -5,9 | -32,9 | Прочие сектора |
| 24,1 | -24,7 | -0,9 | -4,8 | -4,0 | -22,1 | Долгосрочные |
| 11,9 | -12,2 | -0,4 | -2,4 | -2,0 | -10,9 | Краткосрочные |
| 0,1 | 5,1 | -2,2 | -1,6 | 1,4 | -0,7 | Прочие активы |
| — | 5,0 | -2,3 | -1,7 | 1,3 | -0,8 | ОДКР |
| 0,1 | 0,1 | 0,1 | 0,1 | 0,1 | 0,1 | Сектор государственного управления |
| -0,1 | 49,5 | 44,8 | 57,1 | 17,4 | 159,2 | Обязательства |
| -21,8 | -4,0 | -3,7 | -6,7 | 50,2 | 24,0 | Наличные деньги и депозиты |
| -21,8 | -4,0 | -3,7 | -6,7 | 50,2 | 24,0 | Банки |
| 28,6 | 47,5 | 19,1 | 33,5 | -27,7 | 70,9 | Торговые кредиты |
| 28,6 | 47,5 | 19,1 | 33,5 | -27,7 | 70,9 | Прочие сектора |
| 15,7 | 26,1 | 10,5 | 18,4 | -15,3 | 39,0 | Долгосрочные |
| 12,9 | 21,4 | 8,6 | 15,1 | -12,5 | 31,9 | Краткосрочные |
| -7,5 | 3,3 | 28,6 | 23,8 | -11,9 | 55,7 | Кредиты |
| 24,0 | 22,2 | 44,5 | 50,7 | 16,5 | 92,4 | Получено |
| — | 1,9 | — | 1,9 | — | 1,9 | ОДКР |
| — | 1,9 | — | 1,9 | — | 1,9 | Долгосрочные |
| 10,6 | 14,7 | 19,4 | 33,9 | 7,4 | 20,0 | Сектор государственного управления |
| 10,6 | 14,7 | 19,4 | 33,9 | 7,4 | 20,0 | Долгосрочные |
| — | — | — | — | — | — | Краткосрочные |

Таблица I.1: (продолжение)

| | 2003 | 2004 | 2005 | 2006 | 2006 | 2007 |
|------------------------------------|-------------|--------------|-------------|--------------|--------------|--------------|
| | | | | | I п/г | I п/г |
| Банки | 132,7 | 97,4 | 87,9 | 38,1 | 14,6 | 3,3 |
| Долгосрочные | — | — | — | — | — | — |
| Краткосрочные | 132,7 | 97,4 | 87,9 | 38,1 | 14,6 | 3,3 |
| Прочие сектора | 13,8 | 15,8 | 9,9 | 20,9 | 4,4 | 76,3 |
| Долгосрочные | 13,8 | 15,8 | 9,9 | 20,9 | 4,4 | 76,3 |
| Краткосрочные | — | — | — | — | — | — |
| Амортизация (график) | -271,1 | -193,7 | -171,1 | -93,1 | -50,4 | -65,1 |
| ОДКР | -30,4 | -32,2 | -30,9 | -27,3 | -13,5 | -13,4 |
| Долгосрочные | -30,4 | -32,2 | -30,9 | -27,3 | -13,5 | -13,4 |
| Сектор государственного управления | -41,6 | -42,9 | -49,7 | -24,2 | -10,6 | -21,7 |
| Долгосрочные | -41,6 | -42,9 | -49,7 | -24,2 | -10,6 | -21,7 |
| Краткосрочные | — | — | — | — | — | — |
| Банки | -137,5 | -95,8 | -81,7 | -28,5 | -22,9 | -17,5 |
| Долгосрочные | — | — | — | — | — | — |
| Краткосрочные | -137,5 | -95,8 | -81,7 | -28,5 | -22,9 | -17,5 |
| Прочие сектора | -61,6 | -22,8 | -8,8 | -13,1 | -3,3 | -12,5 |
| Долгосрочные | -61,6 | -22,8 | -8,8 | -13,1 | -3,3 | -12,5 |
| Краткосрочные | — | — | — | — | — | — |
| Просроченная задолженность | 42,2 | 45,7 | 63,9 | 10,7 | 3,4 | 15,5 |
| Сектор государственного управления | 42,7 | 45,2 | 70,8 | 6,6 | 3,3 | 12,4 |
| Прочие сектора | -0,5 | 0,5 | -6,9 | 4,1 | 0,1 | 3,1 |
| Прочие обязательства | -2,0 | -1,7 | -2,1 | — | — | — |
| ОДКР | — | — | — | — | — | — |
| Прочие сектора | -2,0 | -1,7 | -2,1 | — | — | — |
| Резервные активы | -50,8 | -160,6 | -80,5 | -169,9 | -25,0 | -102,1 |
| Монетарное золото | — | — | -18,7 | — | — | — |
| Специальные права заимствования | 4,6 | -3,0 | 12,9 | -26,8 | -9,2 | 11,2 |
| Иностранная валюта | -55,5 | -157,6 | -74,8 | -143,1 | -15,8 | -113,3 |
| Чистые ошибки и пропуски | 67,3 | -24,7 | 57,5 | 283,2 | -75,8 | 243,6 |
| Общий баланс | 0,0 | 0,0 | 0,0 | 0,0 | 0,0 | 0,0 |

Примечание:

Долгосрочные инвестиции – вложения в финансовые активы, первоначальный срок погашения которых составлял в соответствии с контрактом более одного года, либо вообще не был оговорен.

Краткосрочные инвестиции – вложения в финансовые активы, имеющие в соответствии с первоначальным контрактом срок погашения год и менее одного года, либо выплачиваемые по первому требованию.

| 2006 | | | | 2007 | | |
|--------------|--------------|-------------|--------------|--------------|--------------|------------------------------------|
| I | II | III | IV | I | II | |
| 11,3 | 3,3 | 13,2 | 10,4 | 1,5 | 1,8 | Банки |
| — | — | — | — | — | — | Долгосрочные |
| 11,3 | 3,3 | 13,2 | 10,4 | 1,5 | 1,8 | Краткосрочные |
| 2,1 | 2,3 | 12,0 | 4,5 | 7,7 | 68,6 | Прочие сектора |
| 2,1 | 2,3 | 12,0 | 4,5 | 7,7 | 68,6 | Долгосрочные |
| — | — | — | — | — | — | Краткосрочные |
| -31,4 | -18,9 | -15,9 | -26,9 | -28,4 | -36,7 | Амортизация (график) |
| -8,7 | -4,7 | -9,0 | -4,8 | -6,7 | -6,6 | ОДКР |
| -8,7 | -4,7 | -9,0 | -4,8 | -6,7 | -6,6 | Долгосрочные |
| -2,1 | -8,5 | -2,7 | -10,9 | -6,0 | -15,7 | Сектор государственного управления |
| -2,1 | -8,5 | -2,7 | -10,9 | -6,0 | -15,7 | Долгосрочные |
| — | — | — | — | — | — | Краткосрочные |
| -19,6 | -3,3 | -1,7 | -3,9 | -12,7 | -4,8 | Банки |
| — | — | — | — | — | — | Долгосрочные |
| -19,6 | -3,3 | -1,7 | -3,9 | -12,7 | -4,8 | Краткосрочные |
| -1,0 | -2,3 | -2,5 | -7,3 | -2,9 | -9,6 | Прочие сектора |
| -1,0 | -2,3 | -2,5 | -7,3 | -2,9 | -9,6 | Долгосрочные |
| — | — | — | — | — | — | Краткосрочные |
| 0,6 | 2,8 | 0,7 | 6,5 | 6,9 | 8,7 | Просроченная задолженность |
| 0,6 | 2,7 | 0,6 | 2,8 | 4,3 | 8,1 | Сектор государственного управления |
| — | 0,1 | 0,2 | 3,8 | 2,6 | 0,5 | Прочие сектора |
| — | — | — | — | — | — | Прочие обязательства |
| — | — | — | — | — | — | ОДКР |
| — | — | — | — | — | — | Прочие сектора |
| 14,0 | -39,0 | -62,3 | -82,5 | -1,8 | -100,2 | Резервные активы |
| — | — | — | — | — | — | Монетарное золото |
| -14,2 | 5,0 | 8,9 | -26,4 | 6,4 | 4,8 | Специальные права заимствования |
| 28,2 | -44,0 | -71,2 | -56,1 | -8,2 | -105,0 | Иностранная валюта |
| -38,8 | -37,0 | 98,8 | 260,2 | 107,9 | 135,7 | Чистые ошибки и пропуски |
| 0,0 | 0,0 | 0,0 | 0,0 | 0,0 | 0,0 | Общий баланс |

Таблица I.2: Распределение экспорта по разделам ТНВЭД¹
(млн. долларов США)

| Наименование группы | 2003 | 2004 | 2005 | 2006 | I п/г 06 | I п/г 07 |
|---|--------------|--------------|--------------|--------------|--------------|--------------|
| Всего | 581,7 | 718,8 | 672,0 | 794,1 | 375,9 | 507,1 |
| Живые животные и продукты животного происхождения | 8,1 | 12,0 | 18,1 | 23,6 | 10,4 | 13,1 |
| Продукты растительного происхождения | 18,9 | 26,2 | 19,9 | 36,6 | 14,2 | 29,5 |
| Жиры и масло животного или растительного происхождения | 0,1 | 0,1 | 1,9 | 8,2 | 3,4 | 4,1 |
| Пищевые продукты, алкогольные и безалкогольные напитки, уксус, табак | 25,8 | 42,9 | 37,2 | 28,9 | 16,0 | 22,5 |
| Минеральные продукты ² | 74,7 | 94,1 | 96,8 | 177,8 | 59,9 | 156,5 |
| Продукция химической и связанных с ней отраслей промышленности | 9,7 | 21,7 | 13,5 | 14,4 | 10,6 | 9,6 |
| Пластмасса и изделия из нее, каучук и резиновые изделия | 13,1 | 17,1 | 23,6 | 28,7 | 15,3 | 12,4 |
| Кожевенное сырье, кожа, натуральный мех, шорно-седельные изделия | 5,4 | 4,7 | 5,7 | 5,3 | 2,7 | 4,2 |
| Древесина и изделия из нее, древесный уголь, пробка | 0,4 | 0,4 | 0,4 | 0,8 | 0,2 | 0,3 |
| Бумажная масса из древесины или из других материалов | 1,4 | 2,6 | 2,4 | 4,7 | 2,9 | 2,4 |
| Текстиль и текстильные изделия | 69,9 | 79,5 | 77,4 | 96,7 | 44,6 | 49,7 |
| Обувь, головные уборы, зонты, трости складные, хлысты | 0,7 | 1,2 | 1,1 | 1,2 | 0,7 | 0,8 |
| Изделия из камня, гипса, цемента, асбеста, слюды | 26,2 | 38,0 | 46,2 | 43,8 | 19,4 | 24,5 |
| Драгоценные металлы, жемчуг, драгоценные камни | 262,1 | 291,2 | 236,2 | 212,6 | 125,8 | 108,6 |
| Недрагоценные металлы и изделия из них | 19,8 | 31,6 | 23,2 | 27,0 | 13,0 | 28,2 |
| Машины, оборудование и механизмы | 28,2 | 35,5 | 32,1 | 51,1 | 25,5 | 23,9 |
| Средства наземного, воздушного и водного транспорта, их части | 14,5 | 14,8 | 18,5 | 23,7 | 9,7 | 12,3 |
| Инструменты и аппараты оптические, фотографические, кинематографические, измерительные, контрольные | 1,1 | 1,5 | 1,1 | 0,8 | 0,2 | 2,6 |
| Другая промышленная продукция специального назначения | 0,3 | 1,4 | 13,7 | 4,6 | 0,3 | — |
| Разные промышленные товары | 1,4 | 2,3 | 2,8 | 3,5 | 1,3 | 1,9 |
| Произведения искусства, предметы коллекционирования и антиквариат | — | — | — | — | — | — |

¹ по данным НСК в ценах FOB без учета экспорта "челноками" (досчет) и экспертных оценок НБКР

² включает энергопродукты

Таблица I.3: Распределение экспорта по разделам МСТК¹
(млн. долларов США)

| Наименование раздела | 2003 | 2004 | 2005 | 2006 | I п/г 06 | I п/г 07 |
|---|--------------|--------------|--------------|--------------|--------------|--------------|
| Всего | 581,7 | 718,8 | 672,0 | 794,0 | 375,9 | 507,1 |
| Пищевые продукты и живые животные | 37,5 | 62,3 | 56,6 | 90,5 | 35,7 | 64,1 |
| Напитки и табак | 13,6 | 16,2 | 18,6 | 12,8 | 10,3 | 12,3 |
| Сырье непродовольственное, кроме топлива | 67,9 | 77,6 | 75,8 | 75,0 | 34,0 | 30,7 |
| Минеральное топливо, смазочные масла и аналогичные | 67,3 | 81,2 | 78,8 | 148,9 | 47,9 | 134,6 |
| Животные и растительные масла, жиры и воск | 0,1 | 0,1 | 0,1 | — | — | — |
| Химические вещества и аналогичная продукция, не включенные в другие категории | 9,8 | 22,0 | 14,6 | 13,1 | 8,6 | 6,7 |
| Промышленные товары, классифицированные по виду материала | 57,1 | 78,1 | 85,9 | 96,0 | 43,1 | 65,4 |
| Машины и транспортное оборудование | 43,4 | 51,4 | 51,2 | 74,5 | 34,7 | 36,3 |
| Различные готовые изделия | 25,3 | 42,6 | 59,7 | 77,3 | 38,4 | 50,0 |
| Товары и операции, не включенные в другие категории МСТК | 259,7 | 287,4 | 230,7 | 206,0 | 123,3 | 107,0 |

¹ по данным НСК в ценах FOB без учета экспорта "челноками" (досчет) и экспертных оценок НБКР

Таблица I.4: Распределение импорта по разделам ТНВЭД¹
(млн. долларов США)

| Наименование группы | 2003 | 2004 | 2005 | 2006 | I п/г 06 | I п/г 07 |
|---|--------------|--------------|---------------|---------------|--------------|---------------|
| Всего | 717,0 | 941,0 | 1101,3 | 1718,2 | 674,5 | 1043,3 |
| Живые животные и продукты животного происхождения | 5,9 | 7,9 | 11,9 | 22,9 | 8,8 | 15,0 |
| Продукты растительного происхождения | 16,2 | 23,0 | 40,6 | 62,6 | 26,1 | 39,7 |
| Жиры и масло животного или растительного происхождения | 10,8 | 13,8 | 13,3 | 21,3 | 9,9 | 12,6 |
| Пищевые продукты, алкогольные и безалкогольные напитки, уксус, табак | 59,5 | 83,0 | 101,3 | 141,6 | 60,8 | 77,5 |
| Минеральные продукты ² | 195,6 | 273,3 | 334,0 | 527,4 | 222,9 | 343,7 |
| Продукция химической и связанных с ней отраслей промышленности | 91,7 | 112,9 | 130,8 | 145,5 | 59,0 | 90,8 |
| Пластмасса и изделия из нее, каучук и резиновые изделия | 39,3 | 57,1 | 62,6 | 86,3 | 37,6 | 52,2 |
| Кожевенное сырье, кожа, натуральный мех, шорно-седельные изделия | 0,4 | 0,4 | 0,4 | 0,9 | 0,3 | 0,5 |
| Древесина и изделия из нее, древесный уголь, пробка | 10,5 | 17,2 | 21,6 | 28,6 | 10,6 | 21,2 |
| Бумажная масса из древесины или из других материалов | 17,5 | 22,6 | 24,0 | 33,0 | 14,6 | 19,2 |
| Текстиль и текстильные изделия | 47,3 | 42,6 | 36,6 | 51,0 | 20,3 | 20,6 |
| Обувь, головные уборы, зонты, трости складные, хлысты | 7,6 | 5,8 | 5,2 | 7,7 | 3,4 | 3,4 |
| Изделия из камня, гипса, цемента, асбеста, слюды | 8,6 | 10,8 | 16,4 | 26,2 | 11,6 | 13,0 |
| Драгоценные металлы, жемчуг, драгоценные камни | 0,1 | 0,2 | 2,0 | 3,4 | 1,1 | 0,2 |
| Недрагоценные металлы и изделия из них | 43,5 | 65,0 | 66,5 | 104,9 | 38,9 | 75,0 |
| Машины, оборудование и механизмы | 89,1 | 107,3 | 156,1 | 271,9 | 99,9 | 155,8 |
| Средства наземного, воздушного и водного транспорта, их части | 51,2 | 70,3 | 41,4 | 136,6 | 33,5 | 68,9 |
| Инструменты и аппараты оптические, фотографические, кинематографические, измерительные, контрольные | 12,2 | 14,9 | 22,3 | 25,7 | 7,6 | 18,7 |
| Другая промышленная продукция специального назначения | 0,1 | 2,5 | 0,8 | 0,6 | 0,3 | 1,1 |
| Разные промышленные товары | 10,0 | 10,4 | 13,3 | 20,1 | 7,3 | 14,2 |
| Произведения искусства, предметы коллекционирования и антиквариат | — | — | — | — | — | — |

¹ по данным НСК в ценах СИФ без учета импорта "челноками" (досчет)

² включает энергопродукты

Таблица I.5: Распределение импорта по разделам МСТК¹
(млн. долларов США)

| Наименование раздела | 2003 | 2004 | 2005 | 2006 | I п/г 06 | I п/г 07 |
|---|--------------|--------------|---------------|---------------|--------------|---------------|
| Всего | 717,0 | 941,0 | 1101,3 | 1718,2 | 674,5 | 1043,3 |
| Пищевые продукты и живые животные | 56,3 | 81,2 | 114,9 | 188,3 | 76,1 | 104,2 |
| Напитки и табак | 26,1 | 34,4 | 42,0 | 46,4 | 23,4 | 31,2 |
| Сырье непродовольственное, кроме топлива | 26,8 | 30,5 | 36,3 | 46,2 | 18,7 | 31,6 |
| Минеральное топливо, смазочные масла и аналогичные материалы | 180,5 | 256,3 | 313,7 | 502,1 | 211,7 | 326,3 |
| Животные и растительные масла, жиры и воск | 9,2 | 11,3 | 9,2 | 12,6 | 5,6 | 8,1 |
| Химические вещества и аналогичная продукция, не включенные в другие категории | 104,8 | 137,4 | 157,4 | 178,0 | 75,7 | 112,6 |
| Промышленные товары, классифицированные по виду материала | 111,8 | 150,7 | 161,5 | 236,7 | 92,7 | 150,7 |
| Машины и транспортное оборудование | 142,5 | 180,1 | 199,5 | 407,9 | 132,8 | 224,9 |
| Различные готовые изделия | 58,9 | 59,1 | 65,5 | 97,3 | 37,0 | 53,6 |
| Товары и операции, не включенные в другие категории МСТК | — | — | 1,3 | 2,6 | 0,9 | — |

¹ по данным НСК в ценах СИФ без учета импорта "челноками" (досчет)

Таблица I.6: Функциональное распределение экспорта¹

(млн. долларов США)

| | 2003 | 2004 | 2005 | 2006 | I п/г 06 | I п/г 07 |
|------------------------|--------------|--------------|--------------|--------------|--------------|--------------|
| Всего | 581,7 | 718,8 | 672,0 | 794,1 | 375,9 | 507,1 |
| Потребительские товары | 98,8 | 158,8 | 177,3 | 230,2 | 100,1 | 144,0 |
| Сырье | 86,3 | 113,3 | 95,1 | 91,4 | 45,4 | 52,5 |
| Промежуточные товары | 304,4 | 339,1 | 290,2 | 267,7 | 155,7 | 146,6 |
| Инвестиционные товары | 24,9 | 26,5 | 30,6 | 55,9 | 26,8 | 29,4 |
| Энергопродукты | 67,3 | 81,2 | 78,8 | 148,9 | 47,9 | 134,6 |

¹ по классификации, разработанной в НБКР, на основании данных НСК по экспорту в ценах FOB, без учета экспорта "челноками" (досчет) и экспертных оценок НБКР

Таблица I.7: Географическое распределение экспорта¹

(млн. долларов США)

| | 2003 | 2004 | 2005 | 2006 | I п/г 06 | I п/г 07 |
|----------------------------------|--------------|--------------|--------------|--------------|--------------|--------------|
| Всего | 581,7 | 718,8 | 672,0 | 794,1 | 375,9 | 507,1 |
| Страны СНГ | 201,4 | 275,6 | 303,3 | 378,9 | 168,9 | 231,2 |
| Россия | 97,0 | 137,7 | 134,4 | 153,8 | 70,2 | 102,7 |
| Казахстан | 57,1 | 87,3 | 116,1 | 162,6 | 65,6 | 87,4 |
| Узбекистан | 16,3 | 14,7 | 17,1 | 27,9 | 14,0 | 23,0 |
| Таджикистан | 18,9 | 22,1 | 22,9 | 23,9 | 13,7 | 11,5 |
| Украина | 5,4 | 4,2 | 6,0 | 4,1 | 2,6 | 2,8 |
| Беларусь | 1,5 | 2,0 | 1,4 | 0,9 | 0,4 | 0,7 |
| Другие страны СНГ | 5,2 | 7,5 | 5,4 | 5,7 | 2,5 | 3,0 |
| Страны дальнего зарубежья | 380,3 | 443,3 | 368,7 | 415,1 | 207,0 | 275,9 |
| Европа | | | | | | |
| Швейцария | 117,9 | 101,8 | 65,3 | 207,7 | 124,3 | 107,6 |
| Азия | | | | | | |
| ОАЭ | 144,3 | 189,3 | 173,1 | 8,9 | 4,2 | 5,1 |
| Китай | 23,3 | 39,3 | 26,6 | 38,1 | 18,0 | 20,8 |
| Афганистан | 6,1 | 8,0 | 11,9 | 74,8 | 28,7 | 86,7 |
| Турция | 11,0 | 17,0 | 18,2 | 27,2 | 10,0 | 13,1 |
| Америка | | | | | | |
| Канада | 31,0 | 42,7 | 22,5 | 0,2 | — | — |
| Другие страны дальнего зарубежья | 46,7 | 45,1 | 51,2 | 58,2 | 21,8 | 42,7 |

¹ по данным НСК цен FOB, без учета экспорта "челноками" (досчет) и экспертных оценок НБКР

Таблица I.8: Экспорт товаров, осуществляемый физическими лицами¹

(млн. долларов США)

| | 2003 | 2004 | 2005 | 2006 | I п/г 06 | I п/г 07 |
|-------------------------------------|-------------|-------------|-------------|-------------|-------------|-------------|
| Всего | 22,9 | 19,6 | 13,4 | 18,2 | 10,7 | 17,8 |
| включенный в официальную статистику | 21,9 | 16,0 | 11,4 | 16,3 | 9,5 | 17,4 |
| СНГ | 19,1 | 16,0 | 10,2 | 14,6 | 8,9 | 16,0 |
| ДЗ | 2,8 | — | 1,2 | 1,7 | 0,7 | 1,4 |
| дооценка | 1,0 | 3,5 | 2,0 | 1,9 | 1,1 | 0,4 |
| СНГ | 1,0 | 2,1 | 1,7 | 1,9 | 1,1 | 0,4 |
| ДЗ | — | 1,5 | 0,3 | — | — | — |

¹ по данным НСК в ценах FOB

Таблица I.9: Функциональное распределение импорта¹
(млн. долларов США)

| | 2003 | 2004 | 2005 | 2006 | I п/г 06 | I п/г 07 |
|------------------------|--------------|--------------|---------------|---------------|--------------|---------------|
| Всего | 717,0 | 941,0 | 1101,3 | 1718,2 | 674,5 | 1043,3 |
| Потребительские товары | 255,9 | 304,1 | 351,3 | 497,5 | 208,5 | 286,2 |
| Сырье | 34,7 | 57,4 | 53,5 | 82,5 | 25,9 | 51,5 |
| Промежуточные товары | 117,6 | 159,9 | 191,3 | 249,9 | 103,5 | 160,0 |
| Инвестиционные товары | 128,0 | 163,3 | 191,2 | 385,7 | 124,7 | 219,0 |
| Энергопродукты | 180,8 | 256,3 | 313,9 | 502,6 | 211,9 | 326,6 |

¹ по данным НСК в ценах СИФ без учета импорта "челноками" (досчет)

Таблица I.10: Географическое распределение импорта¹
(млн. долларов США)

| | 2003 | 2004 | 2005 | 2006 | I п/г 06 | I п/г 07 |
|----------------------------------|--------------|--------------|---------------|---------------|--------------|---------------|
| Всего | 717,0 | 941,0 | 1101,3 | 1718,2 | 674,5 | 1043,3 |
| Страны СНГ | 410,5 | 582,1 | 679,6 | 991,0 | 417,2 | 668,4 |
| Россия | 176,1 | 293,7 | 378,9 | 652,2 | 261,1 | 432,6 |
| Казахстан | 170,9 | 202,9 | 174,4 | 199,8 | 90,6 | 123,4 |
| Узбекистан | 39,2 | 51,9 | 60,1 | 65,0 | 29,6 | 59,7 |
| Украина | 12,6 | 23,3 | 40,1 | 41,9 | 19,5 | 36,8 |
| Беларусь | 5,9 | 4,2 | 7,1 | 18,7 | 6,1 | 11,4 |
| Другие страны СНГ | 5,8 | 6,2 | 19,0 | 13,4 | 10,3 | 4,5 |
| Страны дальнего зарубежья | 306,5 | 358,9 | 421,7 | 727,2 | 257,3 | 375,0 |
| Европа | | | | | | |
| Германия | 38,2 | 52,6 | 37,6 | 39,9 | 19,1 | 22,8 |
| Нидерланды | 12,3 | 15,7 | 18,9 | 27,7 | 14,1 | 17,3 |
| Азия | | | | | | |
| Япония | 11,8 | 11,6 | 11,7 | 13,3 | 4,2 | 4,8 |
| Республика Корея | 11,7 | 25,1 | 27,8 | 29,1 | 15,9 | 18,0 |
| Китай | 77,7 | 80,1 | 102,9 | 246,7 | 77,5 | 131,4 |
| Турция | 26,0 | 33,2 | 33,4 | 39,5 | 19,8 | 20,6 |
| Америка | | | | | | |
| США | 47,9 | 44,6 | 67,2 | 97,5 | 19,5 | 49,4 |
| Канада | 8,3 | 12,6 | 15,0 | 32,2 | 16,5 | 10,2 |
| Другие страны дальнего зарубежья | 72,5 | 83,4 | 107,2 | 201,4 | 70,6 | 100,5 |

¹ по данным НСК в ценах СИФ без учета импорта "челноками" (досчет)

Таблица I.11: Импорт товаров, осуществляемый физическими лицами¹
(млн. долларов США)

| | 2003 | 2004 | 2005 | 2006 | I п/г 06 | I п/г 07 |
|-------------------------------------|-------------|--------------|--------------|--------------|-------------|--------------|
| Всего | 76,6 | 119,0 | 129,5 | 282,7 | 99,5 | 218,9 |
| включенный в официальную статистику | 75,6 | 86,4 | 39,0 | 69,7 | 27,3 | 34,3 |
| СНГ | 7,0 | 86,4 | 4,0 | 5,8 | 2,3 | 3,5 |
| ДЗ | 68,6 | — | 34,9 | 63,9 | 25,0 | 30,8 |
| дооценка | 1,0 | 32,7 | 90,5 | 212,9 | 72,3 | 184,6 |
| СНГ | 1,0 | 3,6 | 3,5 | 2,8 | 1,4 | 0,9 |
| ДЗ | — | 29,0 | 87,1 | 210,2 | 70,8 | 183,7 |

¹ по данным НСК в ценах СИФ

Таблица I.12: Экспорт основных видов продукции¹

| Наименование товаров | ед.изм | 2005 | | 2006 | |
|--|-----------|------------------|---------------------------|------------------|---------------------------|
| | | физический объем | стоимость, млн. долл. США | физический объем | стоимость, млн. долл. США |
| Всего | | | 672,0 | | 794,1 |
| Молочные продукты и яйца птицы | | | 16,2 | | 23,3 |
| Зерновые и продукты из них | тыс.т | 1,5 | 1,0 | 2,4 | 1,5 |
| Овощи и фрукты | тыс.т | 72,3 | 19,7 | 131,5 | 36,3 |
| Сахар, изделия из сахара и мед | тыс.т | 32,0 | 11,7 | 30,2 | 7,3 |
| Кофе, чай, какао, пряности и продукты из них | тыс.т | 2,0 | 2,1 | 3,9 | 2,0 |
| Напитки | | | 6,1 | | 1,3 |
| Табак и табачные изделия | | | 12,4 | | 11,6 |
| Табак неготовый; табачные отходы | тыс.т | 8,3 | 11,5 | 7,2 | 10,6 |
| Шкуры, кожевенное сырье и пушнина невыделанные | | | 9,0 | | 11,2 |
| Масличные семена и масличные плоды | тыс.т | 1,3 | 0,3 | 0,7 | 0,2 |
| Текстильные волокна и их отходы | тыс.т | 54,7 | 44,1 | 48,6 | 38,8 |
| Хлопок | тыс.т | 52,4 | 41,4 | 46,5 | 36,4 |
| Шерсть | тыс.т | 2,2 | 2,4 | 2,0 | 2,2 |
| Сырье для удобрений и минеральное сырье | | | 3,9 | | 4,7 |
| Камень, песок и гравий | тыс.т | 1 384,9 | 2,6 | 1 318,0 | 3,6 |
| Металлические руды и металлический лом | тыс.т | 258,2 | 16,5 | 182,8 | 18,0 |
| Сырьевые материалы | | | 1,5 | | 1,4 |
| Нефть и нефтепродукты | тыс.т | 120,3 | 58,3 | 243,5 | 123,5 |
| Электроэнергия | млн.квт.ч | 2 685,2 | 20,4 | 2 508,7 | 25,1 |
| Неорганические химические вещества | тыс.т | 1,7 | 9,8 | 0,5 | 2,8 |
| Красящие и дубильные вещества и красители | тыс.т | 1,4 | 0,5 | 1,2 | 0,4 |
| Бумага, картон и изделия из них | тыс.т | 2,9 | 2,2 | 3,5 | 2,8 |
| Текстильная пряжа, ткани, готовые изделия | | | 10,2 | | 10,5 |
| Продукция из нерудных ископаемых | | | 59,3 | | 65,3 |
| Известь, цемент и обработанные стройматериалы | | | 23,4 | | 30,8 |
| Цветные металлы | | | 5,0 | | 6,8 |
| Различные неблагородные металлы | тыс.т | — | — | 0,1 | 0,1 |
| Изделия из металла, не включенные в другие категории | | | 3,2 | | 4,9 |
| Энергогенераторные машины и оборудование | | | 1,1 | | 2,2 |
| Машины, предназначенные для конкретных отраслей | | | 7,4 | | 14,0 |
| Машины для обработки металлов | | | 0,5 | | 0,6 |
| Неспециальные машины и оборудование | | | 4,0 | | 11,3 |
| Аппаратура и оборудование электросвязи и звукозаписи | | | 0,4 | | 0,9 |
| Электрические машины, аппараты и приборы, их детали | | | 19,2 | | 21,5 |
| Автомобили | | | 17,2 | | 16,6 |
| Автомобили легковые | тыс.шт. | 0,4 | 2,2 | 0,2 | 1,1 |
| Автомобили для перевозки грузов | тыс.шт. | 0,1 | 2,1 | 0,1 | 2,1 |
| Прочее транспортное оборудование | тыс.шт. | 0,5 | 2,6 | 1,1 | 2,2 |
| Предметы одежды и одежные принадлежности | | | 23,2 | | 47,7 |
| Специальные, научные и контрольные приборы | | | 0,9 | | 0,7 |
| Готовые изделия, не включенные в другие категории | | | 31,6 | | 23,7 |
| Золото, немонетарное | т | 16,3 | 230,7 | 10,6 | 206,0 |

¹ по данным НСК в ценах FOB, без учета экспорта "челноками" (досчет) и экспертных оценок НБКР

| 1 п/г 06 | | 1 п/г 07 | | ед.изм | Наименование товаров |
|------------------|---------------------------|------------------|---------------------------|-----------|--|
| физический объем | стоимость, млн. долл. США | физический объем | стоимость, млн. долл. США | | |
| | 375,9 | | 507,1 | | Всего |
| | 10,5 | | 13,1 | | Молочные продукты и яйца птицы |
| 0,5 | 0,4 | 1,9 | 1,0 | тыс.т | Зерновые и продукты из них |
| 50,4 | 13,9 | 80,5 | 29,8 | тыс.т | Овощи и фрукты |
| 8,8 | 2,0 | 10,3 | 4,2 | тыс.т | Сахар, изделия из сахара и мед |
| 1,6 | 0,8 | 1,3 | 1,0 | тыс.т | Кофе, чай, какао, пряности и продукты из них |
| | 0,6 | | 1,0 | | Напитки |
| | 9,7 | | 11,3 | | Табак и табачные изделия |
| 6,2 | 9,0 | 5,5 | 10,5 | тыс.т | Табак неготовый; табачные отходы |
| | 6,6 | | 4,8 | | Шкуры, кожевенное сырье и пушнина невыделанные |
| 0,4 | 0,1 | 0,3 | 0,1 | тыс.т | Масличные семена и масличные плоды |
| 19,3 | 15,6 | 11,0 | 8,6 | тыс.т | Текстильные волокна и их отходы |
| 18,0 | 14,0 | 9,8 | 7,7 | тыс.т | Хлопок |
| 1,3 | 1,5 | 1,0 | 0,8 | тыс.т | Шерсть |
| | 2,1 | | 2,7 | | Сырье для удобрений и минеральное сырье |
| 572,8 | 1,6 | 581,5 | 1,8 | тыс.т | Камень, песок и гравий |
| 106,5 | 8,6 | 91,3 | 13,7 | тыс.т | Металлические руды и металлический лом |
| | 0,8 | | 0,7 | | Сырьевые материалы |
| 88,7 | 42,0 | 257,1 | 121,7 | тыс.т | Нефть и нефтепродукты |
| 598,5 | 5,9 | 940,5 | 12,1 | млн.квт.ч | Электроэнергия |
| 0,3 | 1,7 | 0,2 | 1,0 | тыс.т | Неорганические химические вещества |
| 0,7 | 0,2 | 0,6 | 0,7 | тыс.т | Красящие и дубильные вещества и красители |
| 1,6 | 1,2 | 2,6 | 2,3 | тыс.т | Бумага, картон и изделия из них |
| | 5,4 | | 6,4 | | Текстильная пряжа, ткани, готовые изделия |
| | 28,3 | | 41,6 | | Продукция из нерудных ископаемых |
| | 13,6 | | 19,2 | | Известь, цемент и обработанные стройматериалы |
| | 3,2 | | 7,1 | | Цветные металлы |
| 0,1 | — | — | — | тыс.т | Различные неблагородные металлы |
| | 2,5 | | 4,1 | | Изделия из металла, не включенные в другие категории |
| | 1,1 | | 0,6 | | Энергогенераторные машины и оборудование |
| | 6,7 | | 6,8 | | Машины, предназначенные для конкретных отраслей |
| | 0,5 | | 0,3 | | Машины для обработки металлов |
| | 8,9 | | 2,8 | | Неспециальные машины и оборудование |
| | 0,2 | | 1,1 | | Аппаратура и оборудование электросвязи и звукозаписи |
| | 7,6 | | 12,3 | | Электрические машины, аппараты и приборы, их детали |
| | 6,9 | | 10,4 | | Автомобили |
| 0,1 | 0,3 | 0,2 | 1,2 | тыс.шт. | Автомобили легковые |
| — | 0,7 | — | 1,0 | тыс.шт. | Автомобили для перевозки грузов |
| 0,4 | 0,8 | 0,6 | 1,2 | тыс.шт. | Прочее транспортное оборудование |
| | 23,7 | | 35,0 | | Предметы одежды и одежные принадлежности |
| | 0,2 | | 2,5 | | Специальные, научные и контрольные приборы |
| | 11,9 | | 10,0 | | Готовые изделия, не включенные в другие категории |
| 6,5 | 123,3 | 5,0 | 107,0 | т | Золото, немонетарное |

Таблица I.13: Импорт основных видов продукции¹

| Наименование товаров | ед.изм | 2005 | | 2006 | |
|--|--------------------|--------------------------|--------------------------------------|--------------------------|--------------------------------------|
| | | физи- ческий объем | стои- мость, млн. долл. США | физи- ческий объем | стои- мость, млн. долл. США |
| Всего | | | 1 101,3 | | 1 718,2 |
| Зерновые и продукты из них | <i>тыс.т</i> | 226,9 | 35,1 | 319,2 | 51,3 |
| Сахар, изделия из сахара и мед | <i>тыс.т</i> | 78,7 | 27,9 | 107,2 | 51,7 |
| Кофе, чай, какао, пряности и продукты из них | <i>тыс.т</i> | 12,7 | 15,1 | 15,0 | 22,1 |
| Напитки | | | 20,6 | | 24,8 |
| Табак и табачные изделия | | | 21,4 | | 21,6 |
| Табак неготовый и табачные отходы | <i>тыс.т</i> | 1,5 | 3,1 | 0,9 | 1,4 |
| Сигареты и сигары | <i>млн. шт.</i> | 2 928,1 | 18,3 | 2 705,7 | 20,2 |
| Сырье для удобрений и минеральное сырье | | | 15,0 | | 17,4 |
| Уголь, кокс и брикеты | <i>тыс.т</i> | 1 015,2 | 18,5 | 911,8 | 18,6 |
| Нефть и нефтепродукты | <i>тыс.т</i> | 620,5 | 262,6 | 903,2 | 439,8 |
| Нефтяные масла, сырые и сырая нефть | <i>тыс.т</i> | 5,1 | 0,8 | 15,9 | 3,8 |
| Нефтяные масла и нефтепродукты (кроме сырых) | <i>тыс.т</i> | 599,9 | 258,6 | 868,1 | 431,1 |
| Автомобильный бензин | <i>тыс.т</i> | 276,3 | 104,9 | 324,6 | 142,2 |
| Керосин | <i>тыс.т</i> | 210,7 | 104,9 | 396,3 | 218,2 |
| Дизельное топливо | <i>тыс.т</i> | 102,1 | 42,3 | 136,2 | 61,0 |
| Прочие нефтепродукты | <i>тыс.т</i> | 1,7 | 0,2 | 1,7 | 0,3 |
| Природный газ | <i>млн. куб. м</i> | 711,1 | 30,4 | 738,8 | 41,0 |
| Электроэнергия | <i>млн. квт. ч</i> | 0,2 | — | 0,2 | — |
| Растительные масла и жиры | <i>тыс.т</i> | 12,2 | 8,5 | 15,9 | 11,9 |
| Органические химические вещества | | | 2,9 | | 3,7 |
| Прочие органические химические вещества | <i>тыс.т</i> | 0,3 | 0,1 | 0,4 | 0,2 |
| Неорганические химические вещества | <i>тыс.т</i> | 193,6 | 15,8 | 240,5 | 21,0 |
| Медикаменты | <i>тыс.т</i> | 2,9 | 43,3 | 3,2 | 44,9 |
| Эфирные масла и парфюмерные вещества | <i>тыс.т</i> | 23,5 | 21,2 | 24,3 | 28,4 |
| Удобрения | <i>тыс.т</i> | 82,3 | 11,7 | 76,9 | 10,9 |
| Пластмассы в первичной форме | <i>тыс.т</i> | 16,8 | 21,2 | 17,9 | 24,1 |
| Химические материалы и продукция | | | 13,3 | | 16,8 |
| Резиновые изделия | | | 22,3 | | 35,4 |
| Резиновые покрышки | <i>тыс.шт.</i> | 834,4 | 20,2 | 1 056,8 | 33,2 |
| Бумага, картон и изделия из бумажной массы | <i>тыс.т</i> | 25,9 | 20,1 | 28,5 | 25,4 |
| Текстильная пряжа, ткани, готовые изделия | | | 22,6 | | 30,8 |
| Тканые ткани из искусственных текстильных материалов | <i>тыс.кв.м</i> | 83,0 | 13,7 | 76,7 | 19,9 |
| Продукция из нерудных ископаемых | | | 20,6 | | 31,6 |
| Чугун и сталь | <i>тыс.т</i> | 47,6 | 31,9 | 62,8 | 43,5 |
| Изделия из металла, не включенные в другие категории | | | 26,0 | | 47,4 |
| Изделия из неблагородных металлов | <i>тыс.т</i> | 15,6 | 15,3 | 25,7 | 20,6 |
| Энергогенераторные машины и оборудование | | | 5,2 | | 10,3 |
| Машины предназначенные для конкретных отраслей | | | 63,9 | | 94,0 |
| Машины и оборудование для гражданского строительства | | | 12,8 | | 37,9 |
| Машины для текстильной и кожевенной промышленности | | | 1,5 | | 6,2 |
| Машины для обработки пищевых продуктов | | | 3,9 | | 4,1 |
| Прочие машины и оборудование | | | 39,1 | | 29,3 |
| Неспециальные машины и оборудование | | | 19,6 | | 32,2 |
| Канцелярские машины и оборуд. для авт. обраб. данных | | | 9,6 | | 15,1 |
| Машины для автоматической обработки данных | <i>тыс.шт.</i> | 108,8 | 6,7 | 112,8 | 11,2 |
| Аппаратура и оборудование электросвязи | | | 20,6 | | 85,1 |
| Электрические машины, аппараты и приборы, их детали | | | 33,3 | | 34,5 |
| Электроприборы для замык-я и размык-я электр. цепей | | | 2,8 | | 7,4 |
| Электрораспределительное оборудование | <i>тыс.т</i> | 1,9 | 5,2 | 2,4 | 7,5 |
| Автомобили | | | 40,3 | | 103,2 |
| Автомобили легковые | <i>тыс.шт.</i> | 0,7 | 5,8 | 0,9 | 7,9 |
| Автомоб. для перевозки грузов и автомоб. спец. назнач. | <i>тыс.шт.</i> | 0,3 | 9,1 | 0,3 | 50,6 |
| Автомобили, не включенные в другие категории | <i>тыс.шт.</i> | 3,2 | 7,4 | 2,0 | 15,9 |
| Детали и принадлежности автомобилей | | | 14,4 | | 23,5 |
| Мебель и ее детали; постельные принадлежности, матрасы | | | 7,2 | | 11,0 |
| Предметы одежды и одежные принадлежности | | | 9,2 | | 15,2 |
| Обувь | | | 4,9 | | 7,4 |
| Специальные, научные и контрольные приборы и аппараты | | | 18,1 | | 23,3 |
| Медицинские инструменты и приборы | | | 10,4 | | 16,7 |
| Готовые изделия, не включенные в другие категории | | | 20,3 | | 34,1 |

¹ по данным НСК в ценах СИФ без учета импорта "челноками" (досчет)

| 1 п/г 06 | | 1 п/г 07 | | ед.изм | Наименование товаров |
|------------------|---------------------------|------------------|---------------------------|-------------|--|
| физический объем | стоимость, млн. долл. США | физический объем | стоимость, млн. долл. США | | |
| | 674,5 | | 1 043,3 | | Всего |
| 131,7 | 20,2 | 191,0 | 32,9 | тыс.т | Зерновые и продукты из них |
| 38,6 | 19,8 | 43,5 | 19,5 | тыс.т | Сахар, изделия из сахара и мед |
| 6,2 | 8,8 | 8,2 | 12,1 | тыс.т | Кофе, чай, какао, пряности и продукты из них |
| | 12,0 | | 17,4 | | Напитки |
| | 11,4 | | 13,8 | | Табак и табачные изделия |
| 0,5 | 0,9 | 1,0 | 1,5 | тыс.т | Табак неготовый и табачные отходы |
| 1 554,7 | 10,5 | 1 475,1 | 12,3 | млн. шт. | Сигареты и сигары |
| | 8,3 | | 7,7 | | Сырье для удобрений и минеральное сырье |
| 262,0 | 6,1 | 147,3 | 3,0 | тыс.т | Уголь, кокс и брикеты |
| 376,5 | 183,1 | 609,8 | 282,7 | тыс.т | Нефть и нефтепродукты |
| 5,1 | 1,1 | 35,1 | 9,7 | тыс.т | Нефтяные масла, сырые и сырая нефть |
| 366,8 | 180,9 | 565,4 | 270,2 | тыс.т | Нефтяные масла и нефтепродукты (кроме сырых) |
| 137,1 | 56,5 | 211,0 | 92,5 | тыс.т | Автомобильный бензин |
| 169,8 | 93,9 | 187,8 | 101,3 | тыс.т | Керосин |
| 55,3 | 26,2 | 154,4 | 68,7 | тыс.т | Дизельное топливо |
| 0,1 | — | 6,5 | 1,1 | тыс.т | Прочие нефтепродукты |
| 386,3 | 21,4 | 391,6 | 39,2 | млн. куб. м | Природный газ |
| 0,1 | — | 0,1 | — | млн. квт. ч | Электроэнергия |
| 6,7 | 5,1 | 10,2 | 7,8 | тыс.т | Растительные масла и жиры |
| | 1,8 | | 2,4 | | Органические химические вещества |
| 0,2 | 0,1 | 0,2 | 0,1 | тыс.т | Прочие органические химические вещества |
| 119,1 | 6,3 | 96,0 | 12,2 | тыс.т | Неорганические химические вещества |
| 1,5 | 17,4 | 2,0 | 30,1 | тыс.т | Медикаменты |
| 11,3 | 13,6 | 12,3 | 14,2 | тыс.т | Эфирные масла и парфюмерные вещества |
| 29,0 | 4,2 | 63,1 | 9,2 | тыс.т | Удобрения |
| 9,0 | 12,9 | 13,1 | 15,7 | тыс.т | Пластмассы в первичной форме |
| | 7,6 | | 13,3 | | Химические материалы и продукция |
| | 12,5 | | 23,0 | | Резиновые изделия |
| 401,6 | 11,3 | 640,5 | 21,2 | тыс.шт. | Резиновые покрышки |
| 14,1 | 12,0 | 15,5 | 15,1 | тыс.т | Бумага, картон и изделия из бумажной массы |
| | 12,1 | | 12,9 | | Текстильная пряжа, ткани, готовые изделия |
| 29,2 | 7,6 | 29,9 | 7,5 | тыс.кв.м | Тканые ткани из искусственных текстильных материалов |
| | 14,0 | | 18,9 | | Продукция из нерудных ископаемых |
| 26,2 | 17,6 | 46,5 | 32,0 | тыс.т | Чугун и сталь |
| | 15,9 | | 28,5 | | Изделия из металла, не включенные в другие категории |
| 10,7 | 9,0 | 12,4 | 10,4 | тыс.т | Изделия из благородных металлов |
| | 5,9 | | 4,3 | | Энергогенераторные машины и оборудование |
| | 40,3 | | 59,3 | | Машины предназначенные для конкретных отраслей |
| | 9,7 | | 21,5 | | Машины и оборудование для гражданского строительства |
| | 4,5 | | 1,6 | | Машины для текстильной и кожевенной промышленности |
| | 2,5 | | 2,6 | | Машины для обработки пищевых продуктов |
| | 18,8 | | 17,6 | | Прочие машины и оборудование |
| | 15,2 | | 23,0 | | Неспециальные машины и оборудование |
| | 6,5 | | 5,7 | | Канцелярские машины и оборуд. для авт. обраб. данных |
| 41,1 | 5,0 | 96,8 | 3,7 | тыс.шт. | Машины для автоматической обработки данных |
| | 16,4 | | 39,2 | | Аппаратура и оборудование электросвязи |
| | 12,9 | | 22,6 | | Электрические машины, аппараты и приборы, их детали |
| | 3,1 | | 3,9 | | Электроприборы для замык-я и размык-я электр. цепей |
| 0,6 | 1,8 | 1,2 | 4,7 | тыс.т | Электрораспределительное оборудование |
| | 26,8 | | 48,5 | | Автомобили |
| 0,4 | 3,0 | 0,6 | 4,8 | тыс.шт. | Автомобили легковые |
| | 11,2 | 0,2 | 20,9 | тыс.шт. | Автомоб. для перевозки грузов и автомоб. спец. назнач. |
| 0,4 | 1,9 | 1,9 | 5,7 | тыс.шт. | Автомобили, не включенные в другие категории |
| | 8,3 | | 13,7 | | Детали и принадлежности автомобилей |
| | 3,8 | | 6,5 | | Мебель и ее детали; постельные принадлежности, матрацы |
| | 6,4 | | 3,8 | | Предметы одежды и одежные принадлежности |
| | 3,2 | | 3,1 | | Обувь |
| | 6,8 | | 17,4 | | Специальные, научные и контрольные приборы и аппараты |
| | 2,3 | | 10,3 | | Медицинские инструменты и приборы |
| | 14,0 | | 17,1 | | Готовые изделия, не включенные в другие категории |

Таблица I.14: Индексы цен и физического объема экспорта¹

| Наименование товаров | 2007 | 2007 | 2006 | Индексы | | |
|--|--------------------------------------|--------------|--------------|--------------|--------------|--------------|
| | млн. долл. | млн. долл. | млн. долл. | цена | физ. объём | стоимость |
| | n607 ² *p607 ³ | n607*p606 | n606*p606 | | | |
| | A | B | C | A/B | B/C | A/C |
| Нефть, нефтепродукты и аналогичные материалы | 121,7 | 121,6 | 42,0 | 1,001 | 2,897 | 2,901 |
| Золото, немонетарное | 107,0 | 96,0 | 123,3 | 1,114 | 0,779 | 0,868 |
| Овощи и фрукты | 29,8 | 22,1 | 13,9 | 1,347 | 1,595 | 2,149 |
| Портландцемент, цемент | 17,1 | 10,3 | 8,9 | 1,658 | 1,167 | 1,934 |
| Прокатное стекло | 17,1 | 12,9 | 9,7 | 1,327 | 1,321 | 1,753 |
| Электрический ток | 12,1 | 9,3 | 5,9 | 1,300 | 1,571 | 2,043 |
| Табак неготовый; табачные изделия | 10,5 | 7,9 | 9,0 | 1,328 | 0,879 | 1,168 |
| Блузки, кофты и кофты-блузки | 10,3 | 11,6 | 7,3 | 0,888 | 1,597 | 1,418 |
| Живые животные | 9,8 | 0,5 | 4,1 | 18,177 | 0,131 | 2,377 |
| Лампы накаливания | 9,7 | 7,4 | 5,9 | 1,312 | 1,254 | 1,644 |
| Молоко, сливки и молочные продукты | 9,6 | 7,6 | 7,8 | 1,261 | 0,982 | 1,239 |
| Хлопок | 7,7 | 7,7 | 14,0 | 1,002 | 0,547 | 0,548 |
| Металлический лом и отходы черной металлургии | 7,4 | 3,7 | 4,5 | 2,010 | 0,815 | 1,639 |
| Алюминий | 6,3 | 4,0 | 2,0 | 1,588 | 2,007 | 3,186 |
| Юбки и юбки-брюки | 5,1 | 5,1 | 3,2 | 1,001 | 1,574 | 1,576 |
| Костюмы и ансамбли | 4,9 | 5,1 | 4,6 | 0,959 | 1,119 | 1,073 |
| Металлический лом и отходы неблагородных металлов | 4,3 | 3,4 | 2,9 | 1,241 | 1,168 | 1,449 |
| Сахар, изделия из сахара и мед | 4,2 | 2,4 | 2,0 | 1,764 | 1,174 | 2,070 |
| Платья | 4,1 | 4,9 | 1,2 | 0,830 | 4,062 | 3,370 |
| Маргарин и комбиджир | 4,0 | 3,5 | 3,3 | 1,167 | 1,037 | 1,210 |
| Машины для сортировки и просеивания грунта, камня, руд | 3,6 | 2,7 | 0,7 | 1,334 | 3,895 | 5,194 |
| Текстильная пряжа | 3,4 | 2,2 | 1,9 | 1,540 | 1,172 | 1,805 |
| Брюки, комбинезоны, шорты для женщин и девочек | 3,3 | 3,1 | 1,7 | 1,047 | 1,800 | 1,884 |
| Брюки, комбинезоны, шорты для мужчин и мальчиков | 3,1 | 3,1 | 2,7 | 1,004 | 1,153 | 1,157 |
| Сыр и творог | 3,1 | 2,7 | 2,4 | 1,134 | 1,111 | 1,260 |
| Шкуры крупного рогатого скота | 2,9 | 2,9 | 5,2 | 0,985 | 0,558 | 0,549 |
| Различные химические продукты | 2,5 | 0,5 | 2,6 | 4,950 | 0,199 | 0,983 |
| Бумага, картон и изделия из бумажной массы | 2,3 | 2,0 | 1,2 | 1,167 | 1,672 | 1,952 |
| Строительный кирпич | 2,1 | 1,7 | 1,2 | 1,228 | 1,411 | 1,733 |
| Изделия из нерудных ископаемых | 2,0 | 2,4 | 0,8 | 0,865 | 2,946 | 2,549 |
| Строительные материалы из асбестоцемента | 1,9 | 1,2 | 4,5 | 1,597 | 0,259 | 0,413 |
| Камень, песок и гравий | 1,8 | 1,6 | 1,6 | 1,123 | 1,015 | 1,140 |
| Руды и концентраты благородных металлов | 1,8 | 2,2 | 1,1 | 0,826 | 1,982 | 1,638 |
| Инструмент ручной и машинный | 1,7 | 1,7 | 1,3 | 1,012 | 1,311 | 1,326 |
| Изделия из неблагородных металлов | 1,5 | 0,3 | 0,5 | 5,091 | 0,605 | 3,082 |
| Кожа из цельных шкур крупного рогатого скота | 1,4 | 1,0 | 0,8 | 1,385 | 1,292 | 1,789 |
| Овчина и шкурки ягнят (кроме каракуля) | 1,3 | 1,0 | 0,6 | 1,310 | 1,864 | 2,443 |
| Прочие локомотивы; тендеры электровозов | 1,3 | 0,3 | 0,1 | 4,324 | 4,000 | 17,297 |
| Автомобили легковые и транспортные средства | 1,2 | 1,0 | 0,3 | 1,172 | 3,294 | 3,860 |
| Мешки и пакеты из текстильных материалов | 1,1 | 0,9 | 1,0 | 1,268 | 0,919 | 1,165 |
| Центрифуги | 1,1 | 1,0 | 0,6 | 1,063 | 1,565 | 1,663 |
| Автомобили для перевозки грузов и авт. спец. назнач. | 1,0 | 0,8 | 0,7 | 1,204 | 1,290 | 1,554 |
| Кофе, чай, какао, пряности | 1,0 | 0,7 | 0,8 | 1,515 | 0,801 | 1,213 |
| Машины для сортировки, выравнивания и бурения грунта | 1,0 | 0,1 | — | 7,238 | 4,400 | 31,849 |
| Неорганические химические вещества | 1,0 | 1,3 | 1,7 | 0,752 | 0,774 | 0,582 |
| Минеральные воды и безалкогольные напитки | 1,0 | 1,1 | 0,5 | 0,915 | 2,218 | 2,029 |
| Радиотелефонные и радиотелеграфные передатчики | 1,0 | 1,2 | — | 0,803 | 23,829 | 19,124 |
| Ювелирные изделия из золота и серебра | 0,9 | 0,5 | 1,3 | 1,860 | 0,379 | 0,706 |
| Машины и механическое оборудование | 0,9 | 4,5 | 2,9 | 0,206 | 1,541 | 0,317 |
| Машины, предназнач. для выполн. отдельных функций | 0,9 | 2,0 | 0,9 | 0,445 | 2,143 | 0,954 |
| Итого по номенклатуре (в млн.долл. США) | 455,7 | 394,7 | 317,0 | 1,155 | 1,245 | 1,437 |
| Итого по номенклатуре (в % от общего экспорта) | 89,9% | | 84,4% | | | |

¹ на основе данных НСК по экспорту в ценах FOB без учета экспорта "челноками" (досчет) и экспертных оценок НБКР; в таблице приведены первые 50 крупных статей экспорта за 1-ое полугодие 2007 года

² физические объемы экспорта товара за 1-ое полугодие 2007 года

³ расчетная экспортная цена товара за 1-ое полугодие 2007 года

Таблица I.15.: Индексы цен и физического объема импорта¹

| Наименование товаров | 2007 | 2007 | 2006 | Индексы | | |
|--|--------------------------------------|--------------|--------------|--------------|--------------|--------------|
| | млн. долл. | млн. долл. | млн. долл. | цена | физ. | стои- |
| | п607 ² *р607 ³ | п607*р606 | п606*р606 | объем | мость | |
| | A | B | C | A/B | B/C | A/C |
| Нефть и нефтепродукты | 282,7 | 296,6 | 183,1 | 0,953 | 1,620 | 1,543 |
| Природный газ | 39,2 | 21,7 | 21,4 | 1,803 | 1,014 | 1,828 |
| Чугун и сталь | 32,0 | 31,3 | 17,6 | 1,022 | 1,776 | 1,815 |
| Медикаменты (включая ветеринарные) | 30,1 | 22,7 | 17,4 | 1,330 | 1,299 | 1,728 |
| Радиотелефонные и радиотелеграфные передатчики | 25,7 | 23,0 | 13,2 | 1,117 | 1,747 | 1,952 |
| Резиновые покрышки | 21,2 | 18,1 | 11,3 | 1,172 | 1,595 | 1,869 |
| Зерновые (включая полбу) и суржик | 20,9 | 16,2 | 10,3 | 1,293 | 1,564 | 2,022 |
| Авт-били для перевозки грузов и авт-били спец. назнач. | 20,9 | 19,6 | 11,2 | 1,069 | 1,752 | 1,872 |
| Сахар, изделия из сахара и мед | 19,5 | 22,3 | 19,8 | 0,876 | 1,126 | 0,987 |
| Пластмассы в первичной форме | 15,7 | 18,9 | 12,9 | 0,829 | 1,468 | 1,217 |
| Бумага, картон и изделия из бумажной массы | 15,1 | 13,1 | 11,9 | 1,146 | 1,100 | 1,261 |
| Эфирные масла, резиноиды и парфюмерные вещества | 14,2 | 14,8 | 13,6 | 0,959 | 1,087 | 1,043 |
| Железнодорожные или трамвайные пассажирские вагоны | 13,3 | — | — | — | — | — |
| Сигареты с фильтром | 12,3 | 10,2 | 10,4 | 1,201 | 0,981 | 1,179 |
| Неорганические химические вещества | 12,2 | 5,1 | 6,3 | 2,390 | 0,806 | 1,926 |
| Кофе, чай, какао, пряности | 12,1 | 11,7 | 8,8 | 1,038 | 1,329 | 1,380 |
| Машины для сортировки и просеивания грунта, камня, руд | 11,7 | 39,1 | 10,0 | 0,299 | 3,902 | 1,167 |
| Алкогольные напитки | 11,2 | 9,1 | 8,5 | 1,231 | 1,071 | 1,318 |
| Инструмент ручной и машинный | 11,0 | 8,7 | 3,5 | 1,267 | 2,516 | 3,187 |
| Овощи и фрукты | 10,8 | 9,6 | 8,5 | 1,125 | 1,139 | 1,281 |
| Изделия из благородных металлов | 10,4 | 10,4 | 9,0 | 1,000 | 1,152 | 1,152 |
| Древесина хвойных пород | 9,5 | 7,8 | 4,3 | 1,217 | 1,813 | 2,206 |
| Удобрения | 9,2 | 9,1 | 4,2 | 1,009 | 2,173 | 2,193 |
| Телефонные или телеграфные аппараты | 8,8 | 1,7 | 1,6 | 5,089 | 1,052 | 5,354 |
| Различные инструменты и приборы | 8,4 | 1,4 | 1,0 | 5,959 | 1,453 | 8,658 |
| Механические лопаты, экскаваторы и ковшовые погрузчики | 7,9 | 8,1 | 4,6 | 0,973 | 1,784 | 1,736 |
| Растительные масла и жиры | 7,8 | 7,7 | 5,1 | 1,012 | 1,511 | 1,530 |
| Тканые ткани из искусственных текстильных материалов | 7,5 | 7,8 | 7,6 | 0,963 | 1,024 | 0,987 |
| Мясо и мясопродукты | 7,3 | 7,1 | 3,8 | 1,028 | 1,890 | 1,942 |
| Уборочно-молотильные комбайны | 7,3 | 2,4 | — | 3,095 | 155,000 | 479,792 |
| Алюминий | 6,9 | 5,9 | 1,3 | 1,170 | 4,453 | 5,211 |
| Красящие и дубильные вещества и красители | 6,4 | 7,4 | 4,9 | 0,866 | 1,507 | 1,305 |
| Пластмассы в непервичной форме | 6,3 | 5,8 | 4,6 | 1,100 | 1,245 | 1,369 |
| Портландцемент, цемент | 6,3 | 4,8 | 2,6 | 1,318 | 1,848 | 2,437 |
| Уплотненная и восстановленная древесина | 6,1 | 5,7 | 3,0 | 1,074 | 1,935 | 2,078 |
| Минеральные воды и безалкогольные напитки | 6,1 | 4,9 | 3,5 | 1,262 | 1,405 | 1,773 |
| Пищевые продукты и преп-ты, не вкл-ные в др. катег. | 5,4 | 14,0 | 4,0 | 0,385 | 3,507 | 1,350 |
| Продукты из зерновых и продукты из муки или крахмала | 5,2 | 4,6 | 3,6 | 1,113 | 1,278 | 1,422 |
| Автомобили легковые и транспортные средства | 4,8 | 4,5 | 3,0 | 1,070 | 1,504 | 1,609 |
| Электрораспределительное оборудование | 4,7 | 3,5 | 1,8 | 1,375 | 1,927 | 2,649 |
| Маргарин и комбижир | 4,5 | 4,3 | 4,3 | 1,046 | 1,001 | 1,047 |
| Машины и механическое оборудование, конкр. отраслей | 4,5 | 7,0 | 6,8 | 0,637 | 1,028 | 0,654 |
| Самолеты и прочие летательные аппараты | 4,3 | 0,8 | 0,8 | 5,310 | 1,000 | 5,310 |
| Металлический лом и отходы благородных металлов | 4,2 | 3,2 | 2,2 | 1,305 | 1,497 | 1,954 |
| Готовые присадки к минеральным маслам | 4,0 | 4,1 | 2,1 | 0,971 | 1,899 | 1,844 |
| Камень, песок и гравий | 3,9 | 3,3 | 3,1 | 1,205 | 1,040 | 1,254 |
| Бульдозеры, грейдеры и выравниватели | 3,8 | 2,9 | 2,4 | 1,308 | 1,222 | 1,598 |
| Прочее минеральное сырье | 3,8 | 4,0 | 5,1 | 0,959 | 0,773 | 0,742 |
| Мука пшеничная и суржиковая | 3,7 | 3,6 | 3,1 | 1,044 | 1,153 | 1,204 |
| Машины для автоматической обработки данных | 3,7 | 11,7 | 5,0 | 0,316 | 2,353 | 0,743 |
| Итого по номенклатуре (в млн.долл. США) | 814,8 | 781,2 | 508,3 | 1,043 | 1,537 | 1,603 |
| Итого по номенклатуре (в % от общего импорта) | 78,1% | | 75,4% | | | |

¹ на основе данных НСК по импорту в ценах СИФ без учета импорта "челноками" (досчет); в таблице приведены первые 50 крупных статей импорта за 1-ое полугодие 2007 года

² физические объемы импорта товара за 1-ое полугодие 2007 года

³ расчетная импортная цена товара за 1-ое полугодие 2007 года

Таблицы I.16 - I.23: Основные виды экспортируемых товаров по странам

Таблица I.16: Экспорт товаров в Россию¹

| единица измерения | 2003 | | | 2004 | | | 2005 | | | 2006 | | | I п/г 06 | | | I п/г 07 | | |
|--|--------------------|-----------------------------|--------------------|-----------------------------|--------------------|-----------------------------|--------------------|-----------------------------|--------------------|-----------------------------|--------------------|-----------------------------|--------------------|-----------------------------|--------------------|-----------------------------|--------------------|-----------------------------|
| | физи- ческий объем | стои- мость, млн. долл. США | физи- ческий объем | стои- мость, млн. долл. США | физи- ческий объем | стои- мость, млн. долл. США | физи- ческий объем | стои- мость, млн. долл. США | физи- ческий объем | стои- мость, млн. долл. США | физи- ческий объем | стои- мость, млн. долл. США | физи- ческий объем | стои- мость, млн. долл. США | физи- ческий объем | стои- мость, млн. долл. США | | |
| | | | | | | | | | | | | | | | | | физи- ческий объем | стои- мость, млн. долл. США |
| Всего | 97,0 | 137,7 | 134,4 | 153,8 | 70,2 | 102,7 | | | | | | | | | | | | |
| <u>Функциональное распределение²</u> | | | | | | | | | | | | | | | | | | |
| Потребительские товары | 37,2 | 70,9 | 61,7 | 90,3 | 42,0 | 69,9 | | | | | | | | | | | | |
| Сырье | 38,3 | 38,1 | 47,7 | 40,1 | 18,8 | 15,9 | | | | | | | | | | | | |
| Промежуточные товары | 5,3 | 3,1 | 2,7 | 4,1 | 1,6 | 3,3 | | | | | | | | | | | | |
| Инвестиционные товары | 8,2 | 8,6 | 6,8 | 7,0 | 3,2 | 6,4 | | | | | | | | | | | | |
| Энергопродукты | 8,1 | 17,0 | 15,5 | 12,3 | 4,6 | 7,1 | | | | | | | | | | | | |
| <u>По разделам МСТК и крупным позициям</u> | | | | | | | | | | | | | | | | | | |
| Пищевые продукты и живые животные | 11,9 | 27,5 | 15,5 | 14,4 | 8,4 | 18,7 | | | | | | | | | | | | |
| Прочий сахар, сахар белый, рафинированный сахар | 18,8 | 6,4 | 59,7 | 21,5 | 9,2 | 4,1 | | | | | | | | | | | | |
| Овощи и фрукты | 28,1 | 4,2 | 36,9 | 5,3 | 63,3 | 11,0 | | | | | | | | | | | | |
| Напитки и табак | 9,7 | 8,1 | 8,0 | 5,9 | 5,7 | 7,6 | | | | | | | | | | | | |
| Табак неготовый, табачные отходы | 11,3 | 9,6 | 6,6 | 8,0 | 4,1 | 5,6 | | | | | | | | | | | | |
| Сырье непроизвольное, кроме топлива | 28,0 | 30,3 | 36,0 | 34,6 | 13,3 | 8,3 | | | | | | | | | | | | |
| Хлопок-сырец | 28,6 | 26,5 | 31,1 | 44,0 | 30,8 | 11,9 | | | | | | | | | | | | |
| Минеральн. топливо, смазочн.масло и аналог. материалы | 8,1 | 17,0 | 15,5 | 12,3 | 4,6 | 7,1 | | | | | | | | | | | | |
| Электроэнергия | 0,7 | 4,1 | 1,8 | 0,9 | 6,2 | — | | | | | | | | | | | | |
| Авиакеросин | 12,6 | 4,0 | 15,9 | 6,2 | 17,2 | 12,2 | | | | | | | | | | | | |
| Животное и растительное масло, жиры и воск | — | — | — | — | — | — | | | | | | | | | | | | |
| Хим.вещества и аналог. продукция, не вкл. в др.катег. | 0,9 | 0,4 | 5,1 | 0,5 | 0,2 | 0,7 | | | | | | | | | | | | |
| Промышл. товары, классиф-ые по виду материала | 9,0 | 14,9 | 21,2 | 24,2 | 10,2 | 18,2 | | | | | | | | | | | | |
| Прокатное стекло и стекло со илфированной поверхностью | 1,4 | 3,9 | 12,7 | 7,0 | 18,6 | 2,8 | | | | | | | | | | | | |
| Литое и прокатное стекло | 1,9 | 2,9 | 0,2 | — | 0,1 | — | | | | | | | | | | | | |
| Машины и транспортное оборудование | 17,0 | 17,8 | 10,4 | 13,6 | 4,3 | 7,1 | | | | | | | | | | | | |
| Лампы накаливания | 125,9 | 7,8 | 113,1 | 2,9 | 53,5 | 6,0 | | | | | | | | | | | | |
| Различные готовые изделия | 12,3 | 21,7 | 22,8 | 48,3 | 23,5 | 35,0 | | | | | | | | | | | | |
| Швейн. изделия из текстильных тканей | 6,1 | 10,3 | 10,0 | 22,1 | 11,2 | 18,5 | | | | | | | | | | | | |
| Товары и операции, не вкл. в др. катег. МСТК | — | — | — | — | — | — | | | | | | | | | | | | |

¹ на основании данных НСК в ценах FOB, без учета экспорта "челноками" (досчет)

² по классификации, разработанной в НКР

Таблица I.17: Экспорт товаров в Казахстан¹

| единица измерения | 2003 | | 2004 | | 2005 | | 2006 | | 1 п/г 06 | | 1 п/г 07 | |
|--|--------------------|-----------------------------|--------------------|-----------------------------|--------------------|-----------------------------|--------------------|-----------------------------|--------------------|-----------------------------|--------------------|-----------------------------|
| | физи- ческий объем | стои- мость, млн. долл. США | физи- ческий объем | стои- мость, млн. долл. США | физи- ческий объем | стои- мость, млн. долл. США | физи- ческий объем | стои- мость, млн. долл. США | физи- ческий объем | стои- мость, млн. долл. США | физи- ческий объем | стои- мость, млн. долл. США |
| Всего | 57,1 | 87,3 | 116,1 | 162,6 | 65,6 | 87,4 | | | | | | |
| Функциональное распределение² | | | | | | | | | | | | |
| Потребительские товары | 22,8 | 37,8 | 54,4 | 76,2 | 32,4 | 44,7 | | | | | | |
| Сырье | 4,5 | 6,2 | 3,5 | 4,4 | 1,7 | 2,1 | | | | | | |
| Промежуточные товары | 18,9 | 28,2 | 36,5 | 33,9 | 15,6 | 23,2 | | | | | | |
| Инвестиционные товары | 6,4 | 6,2 | 8,8 | 23,6 | 13,2 | 8,6 | | | | | | |
| Энергопродукты | 4,5 | 8,9 | 12,9 | 24,5 | 2,7 | 8,9 | | | | | | |
| По разделам МСТК и крупным позициям | | | | | | | | | | | | |
| Пищевые продукты и живые животные | 12,0 | 15,0 | 22,6 | 38,4 | 14,6 | 20,4 | | | | | | |
| Молоко, сливки и молоч. продукты, кроме масла и сыра | 6,1 | 6,5 | 20,6 | 37,0 | 15,5 | 9,0 | | | | | | |
| Сахар, изделия из сахара и мед | 1,0 | 0,2 | 5,7 | 20,0 | 3,5 | 1,9 | | | | | | |
| Напитки и табак | 0,7 | 4,1 | 6,2 | 2,6 | 1,4 | 1,3 | | | | | | |
| Сырье непереработанное, кроме топлива | 0,9 | 1,3 | 1,0 | 0,3 | 0,2 | 0,1 | | | | | | |
| Минеральн.топливо,смазочн.масло и аналог.матер. | 4,5 | 8,9 | 12,9 | 24,5 | 2,7 | 8,9 | | | | | | |
| Электрэнергия | 4,4 | 8,5 | 12,3 | 21,0 | 2,5 | 4,6 | | | | | | |
| Животные и растительные масла, жиры и воски | — | — | — | — | — | — | | | | | | |
| Хим.вещества и аналогич.прод. не вкл. в др.катег. | 1,3 | 2,1 | 1,5 | 2,0 | 1,2 | 0,9 | | | | | | |
| Промышл. товары, классиф-ые по виду материала | 23,2 | 33,8 | 39,9 | 46,5 | 19,9 | 33,1 | | | | | | |
| Цемент, портландцемент | 241,5 | 9,4 | 364,2 | 21,2 | 226,1 | 17,1 | | | | | | |
| Шифер | 50,4 | 2,0 | 49,9 | 30,3 | 14,6 | 1,2 | | | | | | |
| Литое и прокатное стекло | 4,0 | 11,0 | 4,7 | 2,2 | 0,8 | — | | | | | | |
| Машины и транспортное оборудование | 8,1 | 9,6 | 15,1 | 24,7 | 14,5 | 9,3 | | | | | | |
| Проч.маш. и оборуд. для конгр.отр.промышл-ти | 0,6 | 0,7 | 0,4 | 4,7 | 3,9 | 0,9 | | | | | | |
| Маш.и оборуд.для гражд.стопт-ва и подряд. работ | 0,5 | 0,2 | 3,9 | 0,6 | 0,1 | 0,4 | | | | | | |
| Проч.маш.для обработ. пищев.прод., их детали | 27,0 | — | 5,0 | 4,0 | 3,0 | — | | | | | | |
| Электр.лампы накаливания, их детали | 21,8 | 1,5 | 39,4 | 3,4 | 18,1 | 2,7 | | | | | | |
| Автомобили, не вкл.в др. категории | 410,0 | 1,0 | 165,0 | 469,0 | 1,1 | 0,5 | | | | | | |
| Различные готовые изделия | 6,4 | 12,4 | 17,0 | 23,6 | 11,2 | 13,4 | | | | | | |
| Изв.для трансп., улаж. товаров из пластмассы | 5,3 | 9,3 | 12,3 | 15,5 | 8,2 | 8,3 | | | | | | |
| Товары и операции, не вкл. в др. категории МСТК | — | — | — | — | — | — | | | | | | |

¹ на основании данных НСК в ценах FOB, без учета экспорта "челноками" (досчет)

² по классификации, разработанной в НКР

Таблица I.18: Экспорт товаров в Узбекистан¹

| единица измерения | 2003 | | 2004 | | 2005 | | 2006 | | 1 п/г 06 | | 1 п/г 07 | |
|--|--------------------|-----------------------------|--------------------|-----------------------------|--------------------|-----------------------------|--------------------|-----------------------------|--------------------|-----------------------------|--------------------|-----------------------------|
| | физи- ческий объем | стои- мость, млн. долл. США | физи- ческий объем | стои- мость, млн. долл. США | физи- ческий объем | стои- мость, млн. долл. США | физи- ческий объем | стои- мость, млн. долл. США | физи- ческий объем | стои- мость, млн. долл. США | физи- ческий объем | стои- мость, млн. долл. США |
| Всего | 16,3 | 14,7 | 17,1 | 27,9 | 14,0 | 23,0 | | | | | | |
| <u>Функциональное распределение²</u> | | | | | | | | | | | | |
| Потребительские товары | 3,2 | 4,1 | 5,4 | 5,0 | 2,2 | 2,6 | | | | | | |
| Сырье | 0,5 | 3,1 | 4,4 | 6,7 | 3,1 | 5,4 | | | | | | |
| Промежуточные товары | 1,9 | 4,1 | 3,0 | 5,7 | 4,0 | 2,7 | | | | | | |
| Инвестиционные товары | 1,8 | 2,6 | 4,2 | 9,5 | 4,4 | 4,6 | | | | | | |
| Энергопродукты | 8,9 | 0,8 | 0,2 | 1,0 | 0,2 | 7,7 | | | | | | |
| <u>По разделам МСТК и крупным позициям</u> | | | | | | | | | | | | |
| Пищевые продукты и живые животные | 0,4 | 0,4 | 1,7 | 2,1 | 1,1 | 1,0 | | | | | | |
| Напитки и табак | — | — | 0,1 | — | — | — | | | | | | |
| Сырье непереработанное, кроме топлива | 0,7 | 4,3 | 5,1 | 6,9 | 3,2 | 5,2 | | | | | | |
| Металлический лом и отходы черной металлургии | 13,8 | 2,1 | 56,1 | 2,9 | 38,0 | 3,0 | | | | | | |
| Минеральн.топливо,смазочн.масло и аналог.матер. | 8,9 | 0,8 | 0,2 | 1,0 | 0,2 | 7,7 | | | | | | |
| Электроэнергия | 257,5 | — | — | — | — | 3,6 | | | | | | |
| Животные и растительные масла, жиры и воск | — | — | — | — | — | — | | | | | | |
| Хим.вещества и аналог.продукция, не вкл. в др.катег. | 0,2 | 0,4 | 0,3 | 3,2 | 2,6 | 2,0 | | | | | | |
| Промышл. товары, классиф-ые по виду материала | 1,4 | 2,2 | 1,6 | 1,2 | 0,5 | 0,6 | | | | | | |
| Известь, цемент и обработ. строитель.материалы | 20,6 | 1,1 | 12,0 | — | — | — | | | | | | |
| Машины и транспортное оборудование | 4,4 | 6,6 | 8,2 | 13,3 | 6,3 | 6,5 | | | | | | |
| Электр.лампы накаливания, их детали | 23,4 | 1,8 | 2,9 | 2,9 | 1,0 | 1,8 | | | | | | |
| Автомобили, не вкл.в др.категории | 62,0 | 1,4 | 0,9 | 82,0 | — | 0,1 | | | | | | |
| Различные готовые изделия | 0,2 | 0,1 | 0,1 | 0,1 | 0,1 | — | | | | | | |
| Товары и операции, не вкл. в др. категории МСТК | — | — | — | — | — | — | | | | | | |

¹ на основании данных НСК в ценах FOB, без учета экспорта "челноками" (досчет)

² по классификации, разработанной в НБКР

Таблица I.19: Экспорт товаров в Беларусь¹

| едилица измерения | 2003 | | 2004 | | 2005 | | 2006 | | 1 п/г 06 | | 1 п/г 07 | |
|--|--------------------|-----------------------------|--------------------|-----------------------------|--------------------|-----------------------------|--------------------|-----------------------------|--------------------|-----------------------------|--------------------|-----------------------------|
| | физи- ческий объем | стои- мость, млн. долл. США | физи- ческий объем | стои- мость, млн. долл. США | физи- ческий объем | стои- мость, млн. долл. США | физи- ческий объем | стои- мость, млн. долл. США | физи- ческий объем | стои- мость, млн. долл. США | физи- ческий объем | стои- мость, млн. долл. США |
| Всего | 1,5 | 1,5 | 2,0 | 1,4 | 0,9 | 0,4 | 0,7 | 0,7 | 0,4 | 0,7 | 0,4 | 0,7 |
| <u>Функциональное распределение²</u> | | | | | | | | | | | | |
| Потребительские товары | 0,2 | 0,1 | 0,1 | — | 0,2 | — | 0,4 | — | 0,2 | — | 0,4 | — |
| Сырье | 1,0 | 1,2 | 1,2 | 0,4 | 0,1 | 0,1 | 0,1 | 0,1 | 0,1 | 0,1 | 0,1 | — |
| Промежуточные товары | 0,1 | 0,4 | 0,4 | 0,5 | 0,2 | 0,2 | 0,2 | 0,2 | 0,2 | 0,2 | 0,2 | 0,2 |
| Инвестиционные товары | 0,1 | 0,2 | 0,2 | 0,5 | 0,3 | 0,3 | 0,2 | 0,2 | 0,2 | 0,2 | 0,2 | 0,2 |
| Энергопродукты | 0,1 | — | — | — | — | — | — | — | — | — | — | — |
| <u>По разделам МСТК и крупным позициям</u> | | | | | | | | | | | | |
| Пищевые продукты и живые животные | — | 0,1 | 0,1 | — | — | — | — | — | — | — | — | 0,2 |
| Напитки и табак | 0,7 | 0,5 | 0,5 | 0,1 | — | — | — | — | — | — | — | — |
| <i>Табак неготовый и отходы</i> | 1,0 | 0,7 | 0,5 | 0,1 | — | — | — | — | — | — | — | — |
| Сырье непродовольственное, кроме топлива | 0,3 | 0,8 | 0,8 | 0,3 | 0,1 | 0,1 | 0,1 | 0,1 | 0,1 | 0,1 | 0,1 | 0,1 |
| <i>Хлопок</i> | 0,2 | 0,2 | 0,3 | 0,1 | — | — | — | — | — | — | — | — |
| Минеральн.топливо,смазочн.масло и аналог.матер. | 0,1 | — | — | — | — | — | — | — | — | — | — | — |
| Животное и растительное масло, жиры и воск | — | — | — | — | — | — | — | — | — | — | — | — |
| Хим.вещества и аналог.продукция, не вкл. в др.катег. | — | 0,2 | 0,2 | 0,1 | — | — | — | — | — | — | — | — |
| Промышл. товары, классиф-ые по виду материала | — | — | — | — | — | — | — | — | — | — | — | — |
| Машины и транспортное оборудование | 0,3 | 0,5 | 0,5 | 0,8 | 0,2 | 0,2 | 0,2 | 0,2 | 0,2 | 0,2 | 0,2 | 0,4 |
| <i>Шарнирные цепи и их элементы</i> | 0,1 | 0,1 | 0,2 | 0,3 | 0,1 | 0,1 | 0,1 | 0,1 | 0,1 | 0,1 | 0,1 | 0,1 |
| Различные готовые изделия | 0,1 | — | — | — | — | — | — | — | — | — | — | — |
| Товары и операции, не вкл. в др. категории МСТК | — | — | — | — | — | — | — | — | — | — | — | — |

¹ на основании данных НСК в ценах FOB, без учета экспорта "челноками" (досчет)

² по классификации, разработанной в НБКР

Таблица I.20: Экспорт товаров в Швейцарию¹

| единица измерения | 2003 | | 2004 | | 2005 | | 2006 | | 1 п/г 06 | | 1 п/г 07 | |
|--|------------------|---------------------------|------------------|---------------------------|------------------|---------------------------|------------------|---------------------------|------------------|---------------------------|------------------|---------------------------|
| | физический объем | стоимость, млн. долл. США | физический объем | стоимость, млн. долл. США | физический объем | стоимость, млн. долл. США | физический объем | стоимость, млн. долл. США | физический объем | стоимость, млн. долл. США | физический объем | стоимость, млн. долл. США |
| Всего | 117,9 | 101,8 | 101,8 | 65,3 | 207,7 | 124,3 | 107,6 | 107,6 | | | | |
| <u>Функциональное распределение²</u> | | | | | | | | | | | | |
| Потребительские товары | — | — | — | 0,1 | — | — | — | — | — | — | — | — |
| Сырье | — | — | — | — | — | — | — | — | — | — | — | — |
| Промежуточные товары | 117,8 | 101,7 | 101,7 | 65,2 | 207,6 | 124,2 | 107,6 | 107,6 | | | | |
| Инвестиционные товары | 0,1 | — | — | — | 0,1 | 0,1 | 0,1 | 0,1 | | | | |
| Энергопродукты | — | — | — | — | — | — | — | — | — | — | — | — |
| <u>По разделам МСТК и крупным позициям</u> | | | | | | | | | | | | |
| Пищевые продукты и живые животные | — | — | — | — | — | — | — | — | — | — | — | — |
| Напитки и табак | — | — | — | — | — | — | — | — | — | — | — | — |
| Сырье непереработанное, кроме топлива | — | — | 0,1 | 0,2 | — | — | — | — | — | — | — | — |
| Минеральн.топливо,смазочн.масло и аналог.матер. | — | — | — | — | — | — | — | — | — | — | — | — |
| Животное и растительное масло, жиры и воск | — | — | — | — | — | — | — | — | — | — | — | — |
| Хим.вещества и аналог.продукция, не вкл. в др.катег. | 0,8 | 0,8 | 0,8 | 0,9 | 1,6 | 1,0 | 0,6 | 0,6 | | | | |
| Промышл. товары, классиф-ые по виду материала | 3,8 | 2,8 | 2,8 | 3,3 | 4,5 | 2,7 | 1,3 | 0,6 | | | | |
| <i>Серебро</i> | — | — | — | — | — | — | — | — | — | — | — | — |
| Машины и транспортное оборудование | — | — | — | — | — | — | — | — | — | — | — | — |
| Различные готовые изделия | 0,1 | — | — | — | 0,1 | — | — | — | — | — | — | — |
| Товары и операции, не вкл. в др. категории МСТК | 116,9 | 100,9 | 100,9 | 64,1 | 205,9 | 123,3 | 107,0 | 107,0 | | | | |
| <i>Золото, немонетарное</i> | 9,7 | 7,6 | 7,6 | 4,3 | 10,6 | 6,5 | 5,0 | 107,0 | | | | |

¹ на основании данных НСК в ценах FOB, без учета экспорта "челноками" (досчет)

² по классификации, разработанной в НБКР

Таблица I.21: Экспорт товаров в Китай¹

| единица измерения | 2003 | | 2004 | | 2005 | | 2006 | | 1 п/г 06 | | 1 п/г 07 | |
|---|------------------|---------------------------|------------------|---------------------------|------------------|---------------------------|------------------|---------------------------|------------------|---------------------------|------------------|---------------------------|
| | физический объем | стоимость, млн. долл. США | физический объем | стоимость, млн. долл. США | физический объем | стоимость, млн. долл. США | физический объем | стоимость, млн. долл. США | физический объем | стоимость, млн. долл. США | физический объем | стоимость, млн. долл. США |
| Всего | 23,3 | 39,3 | 26,6 | 38,1 | 18,0 | 20,8 | 18,0 | 20,8 | 18,0 | 20,8 | 18,0 | 20,8 |
| <u>Функциональное распределение²</u> | | | | | | | | | | | | |
| Потребительские товары | 5,6 | 5,1 | 4,7 | 9,2 | 5,0 | 3,4 | 5,0 | 3,4 | 5,0 | 3,4 | 5,0 | 3,4 |
| Сырье | 16,4 | 32,5 | 18,9 | 18,2 | 9,3 | 9,6 | 9,3 | 9,6 | 9,3 | 9,6 | 9,3 | 9,6 |
| Промежуточные товары | 0,9 | 0,5 | 1,0 | 1,7 | 1,5 | 3,8 | 1,5 | 3,8 | 1,5 | 3,8 | 1,5 | 3,8 |
| Инвестиционные товары | 0,3 | 0,7 | 0,8 | 4,4 | 0,4 | 0,9 | 0,4 | 0,9 | 0,4 | 0,9 | 0,4 | 0,9 |
| Энергопродукты | 0,1 | 0,6 | 1,1 | 4,5 | 1,8 | 3,0 | 1,8 | 3,0 | 1,8 | 3,0 | 1,8 | 3,0 |
| <u>По разделам МСТК и крупным позициям</u> | | | | | | | | | | | | |
| Пищевые продукты и живые животные | 0,3 | 0,2 | 0,2 | 0,3 | — | 1,4 | — | 1,4 | — | 1,4 | — | 1,4 |
| Напитки и табак | — | — | — | 0,1 | — | — | — | 0,1 | — | — | — | — |
| Сырье непроизводственное, кроме топлива | 16,1 | 20,6 | 18,0 | 19,0 | 10,9 | 8,1 | 10,9 | 8,1 | 10,9 | 8,1 | 10,9 | 8,1 |
| <i>Металлические руды и лом</i> | 8,1 | 305,8 | 10,6 | 50,7 | 38,8 | 2,7 | 38,8 | 2,7 | 38,8 | 2,7 | 38,8 | 2,7 |
| <i>Шкуры крупного рогатого скота</i> | 5,2 | 4,5 | 4,1 | 8,5 | 4,9 | 2,8 | 4,9 | 2,8 | 4,9 | 2,8 | 4,9 | 2,8 |
| <i>Шерсть</i> | 1,8 | 1,4 | 1,9 | 1,6 | 1,0 | 0,7 | 1,0 | 0,7 | 1,0 | 0,8 | 0,7 | 0,7 |
| Минеральн. топливо, смазочн. масло и аналог. матер. | 0,1 | 0,6 | 1,1 | 4,5 | 1,8 | 3,0 | 1,8 | 3,0 | 1,8 | 3,0 | 1,8 | 3,0 |
| Животное и растительное масло, жиры и воск | — | — | — | — | — | — | — | — | — | — | — | — |
| Хим. вещества и аналог. продукция, не вкл. в др. катег. | 1,2 | 8,0 | 1,1 | 3,8 | 2,4 | 0,2 | 2,4 | 0,2 | 2,4 | 0,2 | 2,4 | 0,2 |
| <i>Неорганические химические вещества</i> | 0,3 | 8,0 | 0,5 | 0,3 | 0,1 | — | 0,1 | — | 0,1 | — | 0,1 | — |
| Промышл. товары, классиф-ые по виду материала | 5,3 | 9,0 | 4,9 | 6,1 | 2,4 | 6,9 | 2,4 | 6,9 | 2,4 | 6,9 | 2,4 | 6,9 |
| <i>Кожа</i> | 1,0 | 2,5 | 2,7 | 5,8 | 1,1 | 1,9 | 1,1 | 1,9 | 1,1 | 1,9 | 1,1 | 1,9 |
| <i>Алюминий</i> | 1,9 | 4,3 | 0,7 | 2,1 | 0,7 | 4,8 | 0,7 | 4,8 | 0,7 | 4,8 | 0,7 | 4,8 |
| Машины и транспортное оборудование | 0,3 | 0,6 | 0,9 | 4,4 | 0,9 | 1,1 | 0,9 | 1,1 | 0,9 | 1,1 | 0,9 | 1,1 |
| Различные готовые изделия | — | 0,3 | 0,3 | 0,1 | — | 0,1 | — | 0,1 | — | 0,1 | — | 0,1 |
| Товары и операции, не вкл. в др. категории МСТК | — | — | — | — | — | — | — | — | — | — | — | — |

¹ на основании данных НСК в ценах FOB, без учета экспорта "челноками" (досчет)

² по классификации, разработанной в НБКР

Таблица I.22: Экспорт товаров в Турцию¹

| единица измерения | 2003 | | 2004 | | 2005 | | 2006 | | 1 п/г 06 | | 1 п/г 07 | |
|--|--------------------|-----------------------------|--------------------|-----------------------------|--------------------|-----------------------------|--------------------|-----------------------------|--------------------|-----------------------------|--------------------|-----------------------------|
| | физи- ческий объем | стои- мость, млн. долл. США | физи- ческий объем | стои- мость, млн. долл. США | физи- ческий объем | стои- мость, млн. долл. США | физи- ческий объем | стои- мость, млн. долл. США | физи- ческий объем | стои- мость, млн. долл. США | физи- ческий объем | стои- мость, млн. долл. США |
| Всего | 11,0 | 17,0 | 18,2 | 27,2 | 10,0 | 13,1 | 10,0 | 13,1 | 10,0 | 13,1 | 10,0 | 13,1 |
| <u>Функциональное распределение²</u> | | | | | | | | | | | | |
| Потребительские товары | 5,9 | 10,0 | 9,9 | 18,0 | 10,0 | 13,1 | 18,0 | 27,2 | 6,4 | 7,1 | 6,4 | 7,1 |
| Сырье | 2,0 | 2,5 | 2,6 | 2,6 | 2,5 | 1,1 | 2,6 | 2,6 | 1,3 | 1,1 | 1,3 | 1,1 |
| Промежуточные товары | 0,2 | 0,1 | 0,1 | 0,6 | 0,1 | 0,2 | 0,6 | 0,6 | — | 0,2 | — | 0,2 |
| Инвестиционные товары | — | 0,1 | 0,3 | 0,5 | 0,1 | 0,5 | 0,5 | 0,5 | — | 0,5 | — | 0,5 |
| Энергопродукты | 2,8 | 4,3 | 5,3 | 5,5 | 4,3 | 3,6 | 5,5 | 5,5 | 1,8 | 3,6 | 1,8 | 3,6 |
| <u>По разделам МСТК и крупным позициям</u> | | | | | | | | | | | | |
| Пищевые продукты и живые животные | 4,9 | 9,3 | 8,9 | 17,2 | 9,3 | 6,8 | 17,2 | 17,2 | 5,7 | 6,8 | 5,7 | 6,8 |
| Бобовые, сушеные, лущеные, дробленые или недробленые | 1,6 | 12,4 | 5,2 | 12,8 | 3,6 | 5,5 | 12,8 | 12,8 | 4,1 | 5,5 | 4,1 | 5,5 |
| Съдобные орехи свежие или сушеные | 1408,6 | 1,5 | 1,1 | 1,9 | 1,5 | 0,4 | 1,9 | 1,9 | — | 0,4 | — | 0,4 |
| Напитки и табак | — | — | — | — | — | — | — | — | — | — | — | — |
| Сырье непроизвольственное, кроме топлива | 2,8 | 2,9 | 3,3 | 3,2 | 2,9 | 1,2 | 3,2 | 3,2 | 1,9 | 1,2 | 1,9 | 1,2 |
| Овчина и шкурки ягнят, невыделанные | 826,7 | 1,1 | 1,6 | 0,6 | 1,1 | 0,1 | 0,6 | 0,6 | 0,3 | 0,1 | 0,3 | 0,1 |
| Хлопок-сырец | 0,6 | — | 0,2 | 1,4 | — | 0,8 | 1,4 | 1,4 | 0,7 | 0,8 | 0,7 | 0,8 |
| Минеральн.топливо,смазочн.масло и аналог.матер. | 2,8 | 4,3 | 5,3 | 5,5 | 2,8 | 3,6 | 5,5 | 5,5 | 1,8 | 3,6 | 1,8 | 3,6 |
| Авиакеросин | 8,8 | 4,3 | 5,3 | 5,5 | 2,8 | 3,6 | 5,5 | 5,5 | 1,8 | 3,6 | 1,8 | 3,6 |
| Животное и растительное масло, жиры и воск | — | — | — | — | — | — | — | — | — | — | — | — |
| Хим.вещества и аналог.продукция, не вкл. в др.катег. | — | — | — | — | — | — | — | — | — | — | — | — |
| Промышл. товары, классиф-ые по виду материала | 0,4 | 0,4 | 0,3 | 0,7 | 0,4 | 1,2 | 0,7 | 0,7 | 0,2 | 1,2 | 0,2 | 1,2 |
| Машины и транспортное оборудование | 0,1 | 0,2 | 0,3 | 0,5 | 0,1 | 0,4 | 0,5 | 0,5 | 0,4 | 0,4 | 0,4 | 0,4 |
| Различные готовые изделия | — | — | — | 0,1 | — | 0,1 | 0,1 | 0,1 | — | 0,1 | — | 0,1 |
| Товары и операции, не вкл. в др. категории МСТК | — | — | — | — | — | — | — | — | — | — | — | — |

¹ на основании данных НСК в ценах FOB, без учета экспорта "челноками" (досчет)

² по классификации, разработанной в НКР

Таблица I.23: Экспорт товаров в ОАЭ¹

| единица измерения | 2003 | | 2004 | | 2005 | | 2006 | | 1 п/г 06 | | 1 п/г 07 | |
|---|--------------------|-----------------------------|--------------------|-----------------------------|--------------------|-----------------------------|--------------------|-----------------------------|--------------------|-----------------------------|--------------------|-----------------------------|
| | физи- ческий объем | стои- мость, млн. долл. США | физи- ческий объем | стои- мость, млн. долл. США | физи- ческий объем | стои- мость, млн. долл. США | физи- ческий объем | стои- мость, млн. долл. США | физи- ческий объем | стои- мость, млн. долл. США | физи- ческий объем | стои- мость, млн. долл. США |
| Всего | 144,3 | 189,3 | 173,1 | 8,9 | 4,2 | 5,1 | | | | | | |
| <u>Функциональное распределение²</u> | | | | | | | | | | | | |
| Потребительские товары | 0,5 | 0,6 | 0,8 | 1,1 | 0,5 | 0,8 | | | | | | |
| Сырье | — | — | — | — | — | — | | | | | | |
| Промежуточные товары | 143,7 | 187,9 | 167,9 | — | — | — | | | | | | |
| Инвестиционные товары | — | — | 0,1 | 1,1 | 0,2 | — | | | | | | |
| Энергопродукты | 0,1 | 0,9 | 4,3 | 6,7 | 3,5 | 4,3 | | | | | | |
| <u>По разделам МСТК и крупным позициям</u> | | | | | | | | | | | | |
| Пищевые продукты и живые животные | 0,4 | 0,3 | 0,2 | 0,4 | 0,1 | 0,3 | | | | | | |
| Напитки и табак | — | — | — | — | — | — | | | | | | |
| Сырье непроизводительное, кроме топлива | — | — | — | — | — | — | | | | | | |
| Минеральн. топливо, смазочн. масло и аналог. матер. | 0,1 | 0,9 | 4,3 | 6,7 | 3,5 | 4,3 | | | | | | |
| Животное и растительное масло, жиры и воск | — | — | — | — | — | — | | | | | | |
| Хим. вещества и аналог. продукция, не вкл. в др. катег. | — | — | — | — | — | — | | | | | | |
| Промышл. товары, классиф-ые по виду материала | 1,1 | 1,5 | 1,8 | — | — | — | | | | | | |
| Машины и транспортное оборудование | — | — | 0,1 | 1,1 | 0,2 | — | | | | | | |
| Различные готовые изделия | 0,1 | — | 0,6 | 0,7 | 0,4 | — | | | | | | |
| Товары и операции, не вкл. в др. категории МСТК | 142,7 | 186,5 | 166,1 | — | — | — | | | | | | |
| <i>Золото, немонетарное</i> | 12,4 | 14,4 | 12,0 | — | — | — | | | | | | |

¹ на основании данных НСК в ценах FOB, без учета экспорта "челноками" (досчет)

² по классификации, разработанной в НБКР

Таблицы I.24 – I.35: Основные виды импортируемых товаров по странам

Таблица I.24: Импорт товаров из России¹

| единица измерения | 2003 | | 2004 | | 2005 | | 2006 | | I кв. 06 | | I кв. 07 | | |
|---|--------------------|-----------------------------|--------------------|-----------------------------|--------------------|-----------------------------|--------------------|-----------------------------|--------------------|-----------------------------|--------------------|-----------------------------|------|
| | физи- ческий объем | стои- мость, млн. долл. США | физи- ческий объем | стои- мость, млн. долл. США | физи- ческий объем | стои- мость, млн. долл. США | физи- ческий объем | стои- мость, млн. долл. США | физи- ческий объем | стои- мость, млн. долл. США | физи- ческий объем | стои- мость, млн. долл. США | |
| Всего | 176,1 | 176,1 | 293,7 | 293,7 | 378,9 | 378,9 | 652,2 | 652,2 | 261,1 | 261,1 | 432,6 | 432,6 | |
| Функциональное распределение ² | | | | | | | | | | | | | |
| Потребительские товары | 55,7 | 55,7 | 67,8 | 67,8 | 76,9 | 76,9 | 105,2 | 105,2 | 45,0 | 45,0 | 61,6 | 61,6 | |
| Сырье | 13,8 | 13,8 | 25,4 | 25,4 | 27,0 | 27,0 | 34,9 | 34,9 | 12,2 | 12,2 | 23,6 | 23,6 | |
| Промежуточные товары | 48,4 | 48,4 | 59,6 | 59,6 | 66,0 | 66,0 | 78,7 | 78,7 | 34,2 | 34,2 | 46,8 | 46,8 | |
| Инвестиционные товары | 20,2 | 20,2 | 26,4 | 26,4 | 20,9 | 20,9 | 44,5 | 44,5 | 16,1 | 16,1 | 54,4 | 54,4 | |
| Энергопродукты | 37,9 | 37,9 | 114,4 | 114,4 | 188,2 | 188,2 | 388,9 | 388,9 | 153,6 | 153,6 | 246,3 | 246,3 | |
| По разделам МСТК и крупным позициям | | | | | | | | | | | | | |
| Пищевые продукты и живые животные | | | | | | | | | | | | | |
| Шоколад и проч. какао содерж. продукты | 2,2 | 4,0 | 2,5 | 3,9 | 2,7 | 4,5 | 3,7 | 8,5 | 1,2 | 3,1 | 2,4 | 5,1 | |
| Сахар, изделия из сахара и мед | 7,5 | 3,0 | 4,2 | 1,6 | 3,9 | 2,2 | 3,0 | 0,8 | 0,9 | 0,8 | 0,7 | 0,6 | |
| Напитки и табак | | 7,7 | 11,3 | 11,3 | 12,3 | 12,3 | 14,6 | 7,1 | | | 9,1 | 9,1 | |
| Пиво | | 5,3 | 18323,3 | 9,1 | 18783,4 | 9,8 | 20138,8 | 11,5 | 10599,1 | 5,8 | 9965,7 | 6,1 | 15,2 |
| Сырье непроизводственное, кроме топлива | | 7,0 | | 10,6 | | 14,2 | | 16,1 | | 5,5 | | 15,2 | |
| Древесина хвойных пород, распиленная | | 3,7 | 82,0 | 6,7 | 96,3 | 9,1 | 105,7 | 11,3 | 41,3 | 4,3 | 74,5 | 9,5 | |
| Минеральн. топливо, смазочн.масло и аналог.матер. | | 37,9 | 114,4 | 114,4 | 188,2 | 188,2 | 388,9 | 388,9 | | | 246,3 | 246,3 | |
| Автомобильный бензин | | 88,7 | 203,8 | 60,7 | 217,4 | 83,9 | 297,2 | 130,9 | 121,2 | 50,1 | 185,3 | 81,3 | |
| Дизельное топливо | | 23,0 | 56,2 | 19,2 | 53,3 | 25,5 | 72,9 | 37,7 | 25,7 | 14,3 | 104,3 | 49,2 | |
| Животное и растительное масло, жиры и воск | | 0,5 | | 0,5 | 0,9 | 0,9 | 1,9 | 0,8 | | 0,8 | 1,4 | 1,4 | |
| Хим.вещества и аналог.продукция, не вкл. в др.катег. | | 31,6 | | 40,5 | 42,9 | 42,9 | 51,1 | 22,2 | | 22,2 | 27,4 | 27,4 | |
| Медицинская и фармацевтическая продукция | | 1,7 | 1,5 | 8,9 | 1,9 | 8,9 | 1,7 | 11,6 | 0,9 | 5,9 | 0,9 | 7,2 | |
| Эфирные масла, туалетные преп. и моющие ср-ва | | 10,9 | 11,6 | 8,0 | 11,1 | 9,0 | 13,2 | 11,9 | 6,0 | 5,3 | 7,0 | 7,1 | |
| Красящие и дубильные вещества и красители | | 4,5 | 5,1 | 4,6 | 4,8 | 4,4 | 5,7 | 5,6 | 2,5 | 2,4 | 1,7 | 2,2 | |
| Промышл. товары, классиф-ые по виду материала | | 45,6 | 62,9 | 62,9 | 61,4 | 61,4 | 78,5 | 78,5 | | | 44,6 | 44,6 | |
| Резиновые покрышки | | 460,6 | 11,9 | 460,3 | 12,4 | 319,3 | 12,0 | 311,1 | 16,0 | 113,7 | 6,0 | 117,6 | |
| Чугун и сталь | | 23,6 | 10,3 | 26,1 | 18,3 | 29,2 | 17,0 | 34,5 | 21,1 | 17,8 | 9,7 | 13,4 | |
| Машины и транспортное оборудование | | 25,5 | 29,2 | 29,2 | 26,3 | 26,3 | 52,1 | 19,2 | | 19,2 | 60,3 | 60,3 | |
| Автомоб. легков. и трансп-е ср-ва для перевозки людей | | 3,3 | 847,0 | 3,8 | 599,0 | 3,2 | 723,0 | 4,2 | 358,0 | 2,2 | 513,0 | 3,2 | |
| Автомобили, не вкл.в.др.кат | | 2,0 | 1619,0 | 2,1 | 181,0 | 0,7 | 59,0 | 0,9 | 36,0 | 0,7 | 61,0 | 1,6 | |
| Различные готовые изделия | | 6,9 | 8,1 | 8,1 | 12,1 | 12,1 | 15,0 | 5,4 | | 5,4 | 7,6 | 7,6 | |
| Блочные здания, отопитель. и осветит.оборуд. | | 1,0 | 0,7 | 0,7 | 0,6 | 0,6 | 0,7 | 0,3 | | 0,3 | 0,8 | 0,8 | |
| Свечи, спички, принадлежн. для курильщиков | | 1,0 | 0,8 | 0,8 | 0,7 | 0,7 | 1,3 | 0,6 | | 0,6 | 0,7 | 0,7 | |
| Товары и операции, не вкл. в др. категории МСТК | | — | — | — | 0,2 | 0,2 | 0,7 | 0,2 | | 0,2 | — | — | |

¹ на основании данных НК в ценах СИФ, без учета импорта "челноками" (досчет)

² по классификации, разработанной в НКР

Таблица I.25: Импорт товаров из Казахстана¹

| единица измерения | 2003 | | 2004 | | 2005 | | 2006 | | I кв. 06 | | I кв. 07 | |
|--|------------------|---------------------------|------------------|---------------------------|------------------|---------------------------|------------------|---------------------------|------------------|---------------------------|------------------|---------------------------|
| | физический объем | стоимость, млн. долл. США | физический объем | стоимость, млн. долл. США | физический объем | стоимость, млн. долл. США | физический объем | стоимость, млн. долл. США | физический объем | стоимость, млн. долл. США | физический объем | стоимость, млн. долл. США |
| Всего | 170,9 | 202,9 | 174,4 | 199,8 | 90,6 | 123,4 | 90,6 | 123,4 | 90,6 | 123,4 | 90,6 | 123,4 |
| Функциональное распределение ² | | | | | | | | | | | | |
| Потребительские товары | 42,7 | 60,5 | 72,0 | 99,9 | 99,9 | 58,2 | 45,8 | 58,2 | 45,8 | 58,2 | 45,8 | 58,2 |
| Сырье | 8,6 | 19,9 | 9,0 | 16,9 | 16,9 | 9,8 | 6,5 | 9,8 | 6,5 | 9,8 | 6,5 | 9,8 |
| Промежуточные товары | 11,1 | 17,8 | 18,6 | 20,9 | 20,9 | 14,6 | 9,8 | 14,6 | 9,8 | 14,6 | 9,8 | 14,6 |
| Инвестиционные товары | 3,5 | 5,5 | 5,5 | 8,1 | 8,1 | 5,5 | 3,2 | 5,5 | 3,2 | 5,5 | 3,2 | 5,5 |
| Энергопродукты | 105,0 | 99,2 | 69,2 | 54,0 | 54,0 | 35,4 | 25,2 | 35,4 | 25,2 | 35,4 | 25,2 | 35,4 |
| По разделам МСТК и крупным позициям | | | | | | | | | | | | |
| Пищевые продукты и живые животные | 20,4 | 30,0 | 43,0 | 62,6 | 62,6 | 33,7 | 28,7 | 33,7 | 28,7 | 33,7 | 28,7 | 33,7 |
| Сахар, изделия из сахара и мед | 7,6 | 13,2 | 13,5 | 20,9 | 20,9 | 5,3 | 10,9 | 5,3 | 10,9 | 5,3 | 10,9 | 5,3 |
| Прочая пища и суржик немолотая | 92,4 | 8,8 | 14,4 | 214,3 | 214,3 | 19,8 | 9,9 | 19,8 | 9,9 | 19,8 | 9,9 | 19,8 |
| Напитки и табак | 11,6 | 12,2 | 14,8 | 21,9 | 21,9 | 14,5 | 10,3 | 14,5 | 10,3 | 14,5 | 10,3 | 14,5 |
| Сигареты, содержащие табак | 0,6 | 6,7 | 9,3 | 1,7 | 1,7 | 9,6 | 6,9 | 9,6 | 6,9 | 9,6 | 6,9 | 9,6 |
| Сырье непроизводительное, кроме топлива | 11,5 | 14,5 | 16,3 | 23,1 | 23,1 | 11,9 | 10,9 | 11,9 | 10,9 | 11,9 | 10,9 | 11,9 |
| Камень, песок и гравий | 3,7 | 3,9 | 4,8 | 1569,0 | 6,3 | 3,5 | 2,9 | 783,2 | 3,5 | 783,2 | 3,5 | 783,2 |
| Асбест | 21,1 | 5,1 | 5,1 | 23,5 | 6,1 | 7,4 | 3,5 | 7,4 | 3,5 | 7,4 | 3,5 | 7,4 |
| Минеральн.топливо,смазочн.масло и аналог.матер. | 104,8 | 99,2 | 69,2 | 54,0 | 54,0 | 35,4 | 25,2 | 35,4 | 25,2 | 35,4 | 25,2 | 35,4 |
| Авиакеросин | 147,4 | 43,1 | 14,5 | — | — | — | — | — | — | — | — | — |
| Автомобильный бензин | 105,7 | 21,4 | 19,4 | 26,9 | 11,1 | 10,6 | 6,4 | 24,5 | 6,4 | 24,5 | 6,4 | 10,6 |
| Дизельное топливо | 45,8 | 50,0 | 14,3 | 60,2 | 22,0 | 19,1 | 11,7 | 49,4 | 11,7 | 49,4 | 11,7 | 19,1 |
| Уголь неагломерированный | 1055,1 | 16,1 | 15,1 | 801,4 | 15,6 | 2,4 | 6,0 | 125,3 | 6,0 | 125,3 | 6,0 | 2,4 |
| Животные и растительные масла, жиры и воск | 3,6 | 5,6 | 5,1 | 6,2 | 6,2 | 3,4 | 2,6 | 3,4 | 2,6 | 3,4 | 2,6 | 3,4 |
| Растительные масла и жиры | 4,4 | 5,3 | 5,8 | 6,2 | 6,2 | 2,7 | 2,2 | 2,7 | 2,2 | 2,7 | 2,2 | 2,7 |
| Хим.вещества и аналог.продукция, не вкл. в др.катег. | 3,8 | 13,7 | 4,6 | 9,6 | 9,6 | 6,1 | 3,9 | 6,1 | 3,9 | 6,1 | 3,9 | 6,1 |
| Неорганические химические вещества | 28,1 | 9,3 | 0,7 | 2,5 | 1,0 | 0,2 | 0,3 | 0,7 | 0,3 | 0,7 | 0,2 | 0,2 |
| Мыло, моющие и полирующие препараты | 2,9 | 1,3 | 1,1 | 0,6 | 0,3 | 0,3 | 0,2 | 0,2 | 0,2 | 0,2 | 0,2 | 0,3 |
| Промышл. товары, классиф-ые по виду материала | 9,6 | 18,0 | 16,0 | 15,9 | 15,9 | 13,8 | 6,3 | 13,8 | 6,3 | 13,8 | 6,3 | 13,8 |
| Чугун и сталь | 12,3 | 7,2 | 7,2 | 8,4 | 5,4 | 2,7 | 2,1 | 4,1 | 2,1 | 4,1 | 2,1 | 2,7 |
| Бумага, картон и изделия из бумажной массы | 0,9 | 1,9 | 2,1 | 2,5 | 2,9 | 2,6 | 1,0 | 1,3 | 1,0 | 1,3 | 1,0 | 2,6 |
| Машины и транспортное оборудование | 4,8 | 5,8 | 4,3 | 4,8 | 4,8 | 3,4 | 2,1 | 3,4 | 2,1 | 3,4 | 2,1 | 3,4 |
| Аппаратура и оборуд. электросвязи | 12760,0 | 2,1 | 10957,0 | 1,1 | 18038,0 | — | — | 27,0 | — | 27,0 | — | — |
| Бытовое оборудование электр. и неэлектр. | 5508,0 | 0,1 | 68,0 | — | 538,0 | — | — | 828,0 | — | 828,0 | — | — |
| Различные готовые изделия | 0,8 | 3,9 | 1,0 | 1,7 | — | — | — | — | — | — | — | — |
| Товары и операции, не вкл. в др. категории МСТК | — | — | — | — | — | — | — | — | — | — | — | — |

¹ на основании данных НСК в ценах СИФ, без учета импорта "челноками" (досчет)

² по классификации, разработанной в НБКР

Таблица I.26: Импорт товаров из Узбекистана¹

| единица измерения | 2003 | | 2004 | | 2005 | | 2006 | | 1 п/г 06 | | 1 п/г 07 | |
|--|--------------|------------------------|--------------|------------------------|--------------|------------------------|--------------|------------------------|--------------|------------------------|--------------|------------------------|
| | физич. объем | стоим. м.лн. долл. США | физич. объем | стоим. м.лн. долл. США | физич. объем | стоим. м.лн. долл. США | физич. объем | стоим. м.лн. долл. США | физич. объем | стоим. м.лн. долл. США | физич. объем | стоим. м.лн. долл. США |
| Всего | | 39,2 | | 51,9 | | 60,1 | | 65,0 | | 29,6 | | 59,7 |
| <u>Функциональное распределение²</u> | | | | | | | | | | | | |
| Потребительские товары | | 1,1 | | 3,9 | | 6,1 | | 4,0 | | 1,6 | | 3,8 |
| Сырье | | 0,3 | | 0,1 | | 1,0 | | 0,3 | | 0,2 | | 0,4 |
| Промежуточные товары | | 4,6 | | 11,0 | | 15,4 | | 15,3 | | 5,6 | | 14,9 |
| Инвестиционные товары | | 0,6 | | 1,5 | | 1,8 | | 0,2 | | 0,1 | | 0,1 |
| Энергопродукты | | 32,6 | | 35,4 | | 35,8 | | 45,2 | | 22,2 | | 40,4 |
| <u>По разделам МСТК и крупным позициям</u> | | | | | | | | | | | | |
| Пищевые продукты и живые животные | | 0,3 | | 2,8 | | 4,5 | | 1,6 | | 0,9 | | 1,7 |
| Напитки и табак | | 0,3 | | 0,5 | | 0,8 | | 1,0 | | 0,4 | | 0,3 |
| Сырье непродовольственное, кроме топлива | | 0,2 | | 0,1 | | 0,4 | | 0,4 | | 0,1 | | 0,4 |
| Минеральн. топливо, смазочн.масло и аналог.матер. | | 32,6 | | 35,3 | | 35,8 | | 45,2 | | 22,2 | | 40,4 |
| <i>Природный газ</i> | млн.куб.м | 704,0 | | 32,8 | | 711,1 | | 41,0 | | 386,3 | | 391,6 |
| Животное и растительное масло, жиры и воск | | — | | — | | 0,3 | | 0,8 | | — | | 1,2 |
| Хим.вещества и аналог.продукция, не вкл. в др.катег. | | 1,5 | | 4,8 | | 9,5 | | 8,3 | | 2,8 | | 8,3 |
| <i>Удобрения</i> | тыс.т | 13,8 | | 4,3 | | 71,6 | | 63,8 | | 22,0 | | 58,7 |
| Промышл. товары, классиф-ые по виду материала | | 3,6 | | 6,6 | | 7,1 | | 6,8 | | 3,0 | | 6,6 |
| <i>Портландцемент, цемент</i> | тыс.т | 2,0 | | 3,7 | | 99,9 | | 93,9 | | 48,5 | | 76,4 |
| Машины и транспортное оборудование | | 0,6 | | 1,6 | | 1,3 | | 0,8 | | 0,2 | | 0,6 |
| Различные готовые изделия | | 0,1 | | — | | 0,4 | | 0,1 | | — | | 0,1 |
| Товары и операции, не вкл. в др. категории МСТК | | — | | — | | — | | — | | — | | — |

¹ на основании данных НСК в ценах СИФ, без учета импорта "челноками" (досчет)

² по классификации, разработанной в НБКР

Таблица I.27: Импорт товаров из Беларуси¹

| единица измерения | 2003 | | 2004 | | 2005 | | 2006 | | 1 п/г 06 | | 1 п/г 07 | |
|--|--------------------|-----------------------------|--------------------|-----------------------------|--------------------|-----------------------------|--------------------|-----------------------------|--------------------|-----------------------------|--------------------|-----------------------------|
| | физи- ческий объем | стои- мость, млн. долл. США | физи- ческий объем | стои- мость, млн. долл. США | физи- ческий объем | стои- мость, млн. долл. США | физи- ческий объем | стои- мость, млн. долл. США | физи- ческий объем | стои- мость, млн. долл. США | физи- ческий объем | стои- мость, млн. долл. США |
| Всего | 5,9 | 4,2 | 7,1 | 18,7 | 6,1 | 11,4 | 11,4 | 11,4 | 6,1 | 6,1 | 11,4 | 11,4 |
| <u>Функциональное распределение²</u> | | | | | | | | | | | | |
| Потребительские товары | 2,0 | 2,2 | 3,4 | 14,5 | 4,6 | 8,5 | 8,5 | 8,5 | 4,6 | 4,6 | 8,5 | 8,5 |
| Сырье | 0,2 | 0,1 | 0,1 | 0,5 | 0,1 | 0,3 | 0,3 | 0,3 | 0,1 | 0,1 | 0,3 | 0,3 |
| Промежуточные товары | 0,5 | 0,7 | 1,7 | 0,9 | 0,4 | 1,2 | 1,2 | 1,2 | 0,4 | 0,4 | 1,2 | 1,2 |
| Инвестиционные товары | 3,2 | 1,3 | 1,9 | 2,7 | 1,0 | 1,4 | 1,4 | 1,4 | 1,0 | 1,0 | 1,4 | 1,4 |
| Энергопродукты | — | — | — | — | — | — | — | — | — | — | — | — |
| <u>По разделам МСТК и крупным позициям</u> | | | | | | | | | | | | |
| Пищевые продукты и живые животные | 0,2 | — | 0,1 | 4,1 | 2,0 | 4,5 | 4,5 | 4,5 | 2,0 | 2,0 | 4,5 | 4,5 |
| Напитки и табак | — | — | — | — | — | — | — | — | — | — | — | — |
| Сырье непроизвольственное, кроме топлива | 0,2 | 0,2 | 0,8 | 0,4 | 0,2 | 0,7 | 0,7 | 0,7 | 0,2 | 0,2 | 0,7 | 0,7 |
| Минеральн.топливо,смазочн.масло и аналог.матер. | — | — | — | — | — | — | — | — | — | — | — | — |
| Животное и растительное масло, жиры и воск | — | — | — | — | — | — | — | — | — | — | — | — |
| Хим.вещества и аналог.продукция, не вкл. в др.катег. | 0,7 | 0,8 | 0,8 | 1,1 | 0,4 | 0,6 | 0,6 | 0,6 | 0,4 | 0,4 | 0,6 | 0,6 |
| <i>Медикаменты, вкл.ветеринарные</i> | 0,1 | 0,7 | 0,1 | 0,8 | 0,1 | 0,4 | 0,4 | 0,4 | 0,1 | 0,1 | 0,4 | 0,4 |
| Промышл. товары, классиф-ые по виду материала | 1,1 | 1,0 | 2,9 | 9,4 | 2,2 | 3,7 | 3,7 | 3,7 | 2,2 | 2,2 | 3,7 | 3,7 |
| <i>Резиновые покрышки</i> | 27,1 | 0,3 | 12,1 | 7,2 | 3,6 | 1,8 | 1,8 | 1,8 | 3,6 | 3,6 | 1,8 | 1,8 |
| Машины и транспортное оборудование | 3,2 | 1,4 | 1,9 | 2,9 | 1,0 | 1,5 | 1,5 | 1,5 | 1,0 | 1,0 | 1,5 | 1,5 |
| <i>Тракторы</i> | 85,0 | 0,1 | 13,0 | 0,2 | 6,0 | 0,4 | 0,4 | 0,4 | 6,0 | 6,0 | 0,4 | 0,4 |
| <i>Машины и оборуд. для гражд.строит-ва</i> | 4,0 | — | 2,0 | 0,1 | — | 0,1 | 0,1 | 0,1 | — | — | 0,1 | 0,1 |
| <i>Автомобили</i> | 78,0 | 0,5 | 34,0 | 0,7 | — | — | — | — | — | — | — | — |
| Различные готовые изделия | 0,5 | 0,7 | 0,4 | 0,8 | 0,3 | 0,4 | 0,4 | 0,4 | 0,3 | 0,3 | 0,4 | 0,4 |
| Товары и операции, не вкл. в др. категории МСТК | — | — | — | — | — | — | — | — | — | — | — | — |

¹ на основании данных НСК в ценах СИФ, без учета импорта "челноками" (досчет)

² по классификации, разработанной в НБКР

Таблица I.28: Импорт товаров из Украины¹

| единица измерения | 2003 | | 2004 | | 2005 | | 2006 | | 1 п/г 06 | | 1 п/г 07 | |
|--|--------------------|-----------------------------|--------------------|-----------------------------|--------------------|-----------------------------|--------------------|-----------------------------|--------------------|-----------------------------|--------------------|-----------------------------|
| | физи- ческий объем | стои- мость, млн. долл. США | физи- ческий объем | стои- мость, млн. долл. США | физи- ческий объем | стои- мость, млн. долл. США | физи- ческий объем | стои- мость, млн. долл. США | физи- ческий объем | стои- мость, млн. долл. США | физи- ческий объем | стои- мость, млн. долл. США |
| Всего | 12,6 | 23,3 | 40,1 | 41,9 | 19,5 | 36,8 | | | | | | |
| <u>Функциональное распределение²</u> | | | | | | | | | | | | |
| Потребительские товары | 8,3 | 14,8 | 17,4 | 26,4 | 12,0 | 22,4 | | | | | | |
| Сырье | 0,3 | 0,6 | 1,1 | 1,0 | 0,4 | 1,8 | | | | | | |
| Промежуточные товары | 1,0 | 4,3 | 3,2 | 4,3 | 1,2 | 7,2 | | | | | | |
| Инвестиционные товары | 2,9 | 3,6 | 18,5 | 10,1 | 5,9 | 5,4 | | | | | | |
| Энергопродукты | — | — | — | — | — | 0,1 | | | | | | |
| По разделам МСТК и крупным позициям | | | | | | | | | | | | |
| Пищевые продукты и живые животные | 3,9 | 9,1 | 10,5 | 16,0 | 7,7 | 11,1 | | | | | | |
| Напитки и табак | 0,4 | 0,6 | 1,3 | 2,2 | 1,0 | 2,3 | | | | | | |
| Сырье непроизвольственное, кроме топлива | — | — | — | — | — | — | | | | | | |
| Минеральн.топливо,смазочн.масло и аналог.матер. | — | — | — | — | — | 0,1 | | | | | | |
| Животное и растительное масло, жиры и воск | 0,5 | 0,4 | 0,3 | 1,0 | 0,4 | 0,8 | | | | | | |
| Хим.вещества и аналог.продукция, не вкл. в др.катег. | 1,6 | 2,4 | 2,6 | 3,6 | 1,6 | 2,7 | | | | | | |
| Промышл. товары, классиф-ые по виду материала | 3,2 | 5,0 | 5,5 | 6,8 | 2,0 | 13,6 | | | | | | |
| Машины и транспортное оборудование | 1,7 | 4,4 | 17,7 | 10,1 | 5,9 | 5,1 | | | | | | |
| Различные готовые изделия | 1,3 | 1,3 | 2,2 | 2,2 | 0,8 | 1,1 | | | | | | |
| Товары и операции, не вкл. в др. категории МСТК | — | — | — | — | — | — | | | | | | |

¹ на основании данных НСК в ценах СИФ, без учета импорта "челноками" (досчет)

² по классификации, разработанной в НБКР

Таблица I.29: Импорт товаров из Китая¹

| единица измерения | 2003 | | 2004 | | 2005 | | 2006 | | 1 п/г 06 | | 1 п/г 07 | |
|---|--------------------|-----------------------------|--------------------|-----------------------------|--------------------|-----------------------------|--------------------|-----------------------------|--------------------|-----------------------------|--------------------|-----------------------------|
| | физи- ческий объем | стои- мость, млн. долл. США | физи- ческий объем | стои- мость, млн. долл. США | физи- ческий объем | стои- мость, млн. долл. США | физи- ческий объем | стои- мость, млн. долл. США | физи- ческий объем | стои- мость, млн. долл. США | физи- ческий объем | стои- мость, млн. долл. США |
| Всего | 77,7 | 80,1 | 102,9 | 246,7 | 77,5 | 131,4 | | | | | | |
| <u>Функциональное распределение²</u> | | | | | | | | | | | | |
| Потребительские товары | 44,3 | 40,3 | 42,2 | 105,1 | 40,2 | 50,4 | | | | | | |
| Сырье | 3,1 | 4,1 | 4,4 | 4,0 | 2,0 | 3,2 | | | | | | |
| Промежуточные товары | 16,1 | 17,5 | 27,9 | 49,1 | 14,7 | 32,8 | | | | | | |
| Инвестиционные товары | 13,9 | 17,7 | 27,8 | 87,0 | 19,8 | 44,0 | | | | | | |
| Энергопродукты | 0,2 | 0,5 | 0,5 | 1,5 | 0,7 | 1,0 | | | | | | |
| <u>По разделам МСТК и крупным позициям</u> | | | | | | | | | | | | |
| Пищевые продукты и живые животные | 4,3 | 4,1 | 9,2 | 29,1 | 11,4 | 11,6 | | | | | | |
| <i>Рис</i> | 7,1 | 0,2 | 1,1 | 8,8 | 11,4 | 2,7 | | | | | | |
| <i>Жмых и другие твердые отходы</i> | 2,3 | 0,1 | — | — | — | — | | | | | | |
| Напитки и табак | 1,2 | 1,6 | 1,4 | 0,6 | 0,4 | 0,9 | | | | | | |
| <i>Табак и табачные отходы</i> | 1,1 | 1,1 | 1,4 | 0,4 | 0,3 | 0,9 | | | | | | |
| Сырье непроизвольственное, кроме топлива | 0,6 | 0,5 | 0,8 | 0,6 | 0,3 | 0,2 | | | | | | |
| Минеральн. топливо, смазочн. масло и аналог. матер. | 0,2 | 0,5 | 0,5 | 1,5 | 0,7 | 1,0 | | | | | | |
| Животное и растительное масло, жиры и воск | — | — | 0,1 | 0,1 | — | — | | | | | | |
| Хим. вещества и аналог. продукция, не вкл. в др. катег. | 9,2 | 11,9 | 10,6 | 16,2 | 5,6 | 11,7 | | | | | | |
| <i>Неорганические химические вещества</i> | 5,8 | 6,0 | 5,9 | 6,8 | 1,8 | 4,7 | | | | | | |
| <i>Пластмасса в первичной форме</i> | 2,0 | 3,2 | 1,0 | 2,3 | 1,0 | 0,7 | | | | | | |
| Промышл. товары, классиф-ые по виду материала | 20,1 | 24,3 | 32,7 | 69,3 | 21,3 | 39,7 | | | | | | |
| <i>Ткани из искусственных текстильных материалов</i> | 44,9 | 52,0 | 81,0 | 74,6 | 28,8 | 7,0 | | | | | | |
| <i>Глазурованная керамическая плитка</i> | 490,2 | 1036,4 | 3,0 | 2063,6 | 4,5 | 2,1 | | | | | | |
| <i>Тканая хлопчатобумажная ткань</i> | 675,0 | 668,3 | 8,2 | 28,7 | — | — | | | | | | |
| Машины и транспортное оборудование | 15,8 | 19,8 | 29,3 | 92,1 | 19,8 | 45,2 | | | | | | |
| <i>Проч. маш. для обработки пищевых продуктов</i> | 80,0 | 150,0 | 0,2 | 832,0 | 1,1 | 0,8 | | | | | | |
| <i>Машины для автоматической обработки данных</i> | 16,7 | 47,7 | 2,2 | 89,7 | 0,8 | 1,1 | | | | | | |
| <i>Аппараты и оборудование электросвязи</i> | 29,2 | 37,5 | 11,8 | 120,8 | 44,9 | 18,7 | | | | | | |
| Различные готовые изделия | 26,2 | 17,5 | 18,3 | 37,1 | 17,9 | 20,9 | | | | | | |
| <i>Предметы одежды и принадлежности</i> | 14,7 | 6,4 | 4,4 | 9,0 | 4,6 | 2,4 | | | | | | |
| <i>Обувь</i> | 8953,9 | 3,2 | 3585,2 | 4850,2 | 5,2 | 1,9 | | | | | | |
| Товары и операции, не вкл. в др. категории МСТК | — | — | — | — | — | — | | | | | | |

¹ на основании данных НСК в ценах СИФ, без учета импорта "челноками" (досчет)

² по классификации, разработанной в НБКР

Таблица I.30: Импорт товаров из США¹

| единица измерения | 2003 | | 2004 | | 2005 | | 2006 | | 1 п/г 06 | | 1 п/г 07 | |
|---|--------------------|-----------------------------|--------------------|-----------------------------|--------------------|-----------------------------|--------------------|-----------------------------|--------------------|-----------------------------|--------------------|-----------------------------|
| | физи- ческий объем | стои- мость, млн. долл. США | физи- ческий объем | стои- мость, млн. долл. США | физи- ческий объем | стои- мость, млн. долл. США | физи- ческий объем | стои- мость, млн. долл. США | физи- ческий объем | стои- мость, млн. долл. США | физи- ческий объем | стои- мость, млн. долл. США |
| Всего | 47,9 | 44,6 | 44,6 | 67,2 | 97,5 | 19,5 | 49,4 | | | | | |
| <u>Функциональное распределение²</u> | | | | | | | | | | | | |
| Потребительские товары | 33,3 | 31,7 | 31,7 | 44,3 | 29,0 | 8,1 | 15,2 | | | | | |
| Сырье | 0,3 | — | — | — | 0,3 | — | 0,1 | | | | | |
| Промежуточные товары | 3,1 | 1,2 | 1,2 | 2,3 | 3,9 | 1,2 | 3,0 | | | | | |
| Инвестиционные товары | 11,2 | 11,6 | 11,6 | 20,6 | 64,2 | 10,1 | 30,8 | | | | | |
| Энергопродукты | — | — | — | — | 0,2 | — | 0,3 | | | | | |
| <u>По разделам МСТК и крупным позициям</u> | | | | | | | | | | | | |
| Пищевые продукты и живые животные | 3,9 | 5,3 | 5,3 | 6,5 | 5,0 | 2,0 | 4,1 | | | | | |
| <i>Мясо и мясопродукты</i> | 5,2 | 4,3 | 4,3 | 5,6 | 4,4 | 1,4 | 3,3 | | | | | |
| Напитки и табак | — | — | — | — | — | — | — | | | | | |
| Сырье непроизвольственное, кроме топлива | 3,1 | 2,9 | 2,9 | 2,0 | 1,7 | 0,4 | 0,8 | | | | | |
| <i>Старая одежда</i> | 0,6 | 2,9 | 2,9 | 2,0 | 1,6 | 0,1 | 0,8 | | | | | |
| Минеральн. топливо, смазочн.масло и аналог.матер. | — | — | — | — | 0,2 | — | 0,3 | | | | | |
| Животные и растительные масла, жиры и воск | 3,1 | 2,8 | 2,8 | 0,5 | 0,4 | — | — | | | | | |
| <i>Животное и растительное масло, жиры и их фракции</i> | 2,4 | — | — | — | — | — | — | | | | | |
| Хим.вещества и аналог.продукция, не вкл. в др.катег. | 21,6 | 16,6 | 16,6 | 31,7 | 13,5 | 4,2 | 9,4 | | | | | |
| <i>Медикаменты, вкл. ветеринарные</i> | 58,9 | 8,4 | 8,4 | 21,8 | 11,2 | 3,2 | 7,4 | | | | | |
| Промышл. товары, классиф-ые по виду материала | 0,6 | 1,2 | 1,2 | 1,5 | 1,6 | 0,5 | 1,8 | | | | | |
| Машины и транспортное оборудование | 12,0 | 8,6 | 8,6 | 20,6 | 57,3 | 9,9 | 23,2 | | | | | |
| <i>Машины и оборуд.для гражд. строит-ва</i> | 1,9 | 1,0 | 1,0 | 5,4 | 7,3 | 1,2 | 2,6 | | | | | |
| <i>Аппаратура и оборуд.электросвязи</i> | 6,1 | 1,1 | 1,1 | 3,7 | 12,7 | 0,6 | 2,8 | | | | | |
| Различные готовые изделия | 3,6 | 7,2 | 7,2 | 4,4 | 17,8 | 2,2 | 9,9 | | | | | |
| <i>Предметы одежды и одежные принадлежности</i> | 1,3 | 1,2 | 1,2 | 1,3 | 2,8 | 1,2 | 0,4 | | | | | |
| <i>Спец-е, научные, контр-е приборы и аппараты</i> | 1,4 | 4,1 | 4,1 | 2,0 | 13,3 | 0,7 | 8,3 | | | | | |
| Товары и операции, не вкл. в др. категории МСТК | — | — | — | — | — | — | — | | | | | |

¹ на основании данных НСК в ценах СИФ, без учета импорта "челноками" (досчет)

² по классификации, разработанной в НБКР

Таблица I.31: Импорт товаров из Германии¹

| единица измерения | 2003 | | 2004 | | 2005 | | 2006 | | 1 п/г 06 | | 1 п/г 07 | |
|---|--------------------|-----------------------------|--------------------|-----------------------------|--------------------|-----------------------------|--------------------|-----------------------------|--------------------|-----------------------------|--------------------|-----------------------------|
| | физи- ческий объем | стои- мость, млн. долл. США | физи- ческий объем | стои- мость, млн. долл. США | физи- ческий объем | стои- мость, млн. долл. США | физи- ческий объем | стои- мость, млн. долл. США | физи- ческий объем | стои- мость, млн. долл. США | физи- ческий объем | стои- мость, млн. долл. США |
| Всего | 38,2 | 52,6 | 37,6 | 39,9 | 19,1 | 22,8 | | | | | | |
| Функциональное распределение² | | | | | | | | | | | | |
| Потребительские товары | 8,5 | 9,2 | 8,1 | 12,6 | 5,2 | 5,4 | | | | | | |
| Сырье | 1,0 | 1,0 | 0,7 | 2,2 | 1,0 | 2,0 | | | | | | |
| Промежуточные товары | 4,4 | 4,3 | 6,2 | 7,8 | 2,9 | 3,7 | | | | | | |
| Инвестиционные товары | 22,8 | 35,5 | 20,4 | 16,5 | 9,6 | 11,1 | | | | | | |
| Энергопродукты | 1,6 | 2,6 | 2,2 | 0,8 | 0,3 | 0,6 | | | | | | |
| По разделам МСТК и крупным позициям | | | | | | | | | | | | |
| Пищевые продукты и живые животные | 0,5 | 0,4 | 0,5 | 0,5 | 0,2 | 0,2 | | | | | | |
| Напитки и табак | 1,0 | 1,1 | 0,4 | 0,5 | 0,2 | 0,1 | | | | | | |
| Сырье непереработанное, кроме топлива | 0,4 | 0,3 | 0,2 | 0,5 | 0,2 | 0,2 | | | | | | |
| Минеральн. топливо, смазочн. масло и аналог. матер. | 1,6 | 2,6 | 2,2 | 0,8 | 0,3 | 0,6 | | | | | | |
| <i>Нефтяное масло и нефтепродукты (кроме сырых)</i> | 3,9 | 2,5 | 2,2 | 0,7 | 0,4 | 0,6 | | | | | | |
| Животные и растительные масла, жиры и воск | — | — | — | — | — | — | | | | | | |
| Хим. вещества и аналог. продукция, не вкл. в др. катег. | 5,6 | 6,0 | 6,5 | 10,1 | 4,0 | 6,1 | | | | | | |
| <i>Парфюмерные, косметиче- и туалетные препараты</i> | 0,4 | 1,7 | 1,8 | 2,1 | 1,1 | 0,5 | | | | | | |
| <i>Медикаменты, вкл. ветеринарные</i> | 26,6 | 1,4 | 38,8 | 2,2 | 21,1 | 1,3 | | | | | | |
| Промышл. товары, классиф-ые по виду материала | 4,1 | 4,1 | 4,3 | 5,9 | 2,6 | 3,0 | | | | | | |
| <i>Бумага и картон</i> | 0,4 | 0,7 | 0,7 | 0,2 | 0,1 | 0,2 | | | | | | |
| <i>Резиновые покрышки</i> | 252,2 | 0,9 | 329,6 | 1,3 | 167,9 | 1,3 | | | | | | |
| <i>Изделия из неблагородных металлов</i> | 28,1 | 0,6 | 0,4 | 4,8 | 1,1 | 0,3 | | | | | | |
| Машины и транспортное оборудование | 21,5 | 35,7 | 18,1 | 18,0 | 9,6 | 11,3 | | | | | | |
| <i>Автомобили, не вкл. в др. категории</i> | 10,9 | 13,8 | 21,6 | 0,7 | — | 0,6 | | | | | | |
| <i>Электродиагностическая аппаратура для мед. целей</i> | 207,0 | 1,3 | 88,0 | 311,0 | — | 0,2 | | | | | | |
| <i>Проч. маш. для обработки пищ. прод. и их детали</i> | 8,0 | 1,1 | 5,0 | 2,0 | 2,0 | — | | | | | | |
| Различные готовые изделия | 3,4 | 2,4 | 5,4 | 3,6 | 1,9 | 1,3 | | | | | | |
| <i>Спец-е, научные, контр-е приборы и апп. не вкл. в др. катег.</i> | 2,3 | 1,0 | 4,2 | 1,1 | 0,8 | 0,4 | | | | | | |
| Товары и операции, не вкл. в др. категории МСТК | — | — | — | — | — | — | | | | | | |

¹ на основании данных НСК в ценах СИФ, без учета импорта "челноками" (досчет)

² по классификации, разработанной в НБКР

Таблица I.32: Импорт товаров из Турции¹

| единица измерения | 2003 | | 2004 | | 2005 | | 2006 | | 1 п/г 06 | | 1 п/г 07 | |
|---|--------------------|-----------------------------|--------------------|-----------------------------|--------------------|-----------------------------|--------------------|-----------------------------|--------------------|-----------------------------|--------------------|-----------------------------|
| | физи- ческий объем | стои- мость, млн. долл. США | физи- ческий объем | стои- мость, млн. долл. США | физи- ческий объем | стои- мость, млн. долл. США | физи- ческий объем | стои- мость, млн. долл. США | физи- ческий объем | стои- мость, млн. долл. США | физи- ческий объем | стои- мость, млн. долл. США |
| Всего | 26,0 | 33,2 | 33,4 | 39,5 | 19,8 | 20,6 | | | | | | |
| <u>Функциональное распределение²</u> | | | | | | | | | | | | |
| Потребительские товары | 14,0 | 16,0 | 16,4 | 18,7 | 7,3 | 10,1 | | | | | | |
| Сырье | 0,2 | 0,4 | 0,4 | 0,2 | 0,1 | 0,2 | | | | | | |
| Промежуточные товары | 5,9 | 6,4 | 6,2 | 7,1 | 3,8 | 3,9 | | | | | | |
| Инвестиционные товары | 5,9 | 10,3 | 10,2 | 13,4 | 8,6 | 6,3 | | | | | | |
| Энергопродукты | 0,1 | 0,1 | 0,2 | 0,2 | 0,1 | 0,1 | | | | | | |
| <u>По разделам МСТК и крупным позициям</u> | | | | | | | | | | | | |
| Пищевые продукты и живые животные | 1,3 | 1,8 | 2,4 | 3,4 | 1,4 | 2,6 | | | | | | |
| Кофе, чай, какао, пряности и продукты из них | 0,6 | 0,7 | 0,6 | 1,1 | 0,5 | 0,8 | | | | | | |
| Сахар, изделия из сахара и мед | 0,3 | 0,3 | 0,6 | 0,8 | 0,7 | 0,8 | | | | | | |
| Зерновые и продукты из них | 0,9 | 0,4 | 1,3 | 0,4 | 0,3 | 0,3 | | | | | | |
| Напитки и табак | — | — | — | — | — | — | | | | | | |
| Сырье непроизвольственное, кроме топлива | 0,1 | 0,1 | 0,3 | 0,2 | 0,1 | 0,2 | | | | | | |
| Минеральн. топливо, смазочн. масло и аналог. матер. | 0,1 | 0,1 | 0,2 | 0,2 | 0,1 | 0,1 | | | | | | |
| Животное и растительное масло, жиры и воск | 0,2 | 0,2 | 0,3 | 0,2 | 0,2 | 0,3 | | | | | | |
| Хим. вещества и аналог. продукция, не вкл. в др. катег. | 3,7 | 4,1 | 4,7 | 6,4 | 3,2 | 3,2 | | | | | | |
| Мыло, моющие и полирующие вещества | 1,1 | 0,8 | 0,9 | 1,4 | 1,0 | 0,8 | | | | | | |
| Пластмасса в первичной форме | 1,0 | 1,4 | 2,1 | 1,9 | 1,0 | 1,0 | | | | | | |
| Хим. материалы и продукция, не вкл. в др. катег. | 0,1 | 0,2 | 0,4 | 0,3 | 0,1 | 0,2 | | | | | | |
| Промышл. товары, классиф-ые по виду материала | 3,5 | 9,0 | 7,5 | 7,7 | 3,5 | 5,0 | | | | | | |
| Изделия из металла, не вкл. в др. категории | 2,5 | 1,1 | 1,4 | 1,7 | 0,8 | 1,1 | | | | | | |
| Покрывала для полов | 1,0 | 1,8 | 1,3 | 1,7 | 0,7 | 1,0 | | | | | | |
| Бумага, картон и изделия из бумажной массы | 1,0 | 1,8 | 1,4 | 1,2 | 0,7 | 0,8 | | | | | | |
| Машины и транспортное оборудование | 7,7 | 11,3 | 11,2 | 15,0 | 9,3 | 7,3 | | | | | | |
| Маш., спец. предназначенные для констр. отраслей | 1,2 | 6,1 | 4,1 | 6,5 | 4,5 | 2,5 | | | | | | |
| Электр. машины, аппараты и приборы и их детали | 4,2 | 1,0 | 2,1 | 3,6 | 2,3 | 1,8 | | | | | | |
| Различные готовые изделия | 5,2 | 6,7 | 6,7 | 6,4 | 2,0 | 2,1 | | | | | | |
| Мебель и ее детали, постель-е принадлежности | 1,3 | 1,2 | 0,9 | 1,1 | 0,5 | 0,6 | | | | | | |
| Предметы одежды и одежные принадлежности | 2,1 | 2,7 | 1,6 | 1,8 | 0,1 | 0,2 | | | | | | |
| Изделия из пластмассы не вкл. в др. категории | 0,9 | 1,0 | 1,0 | 1,7 | 0,8 | 0,7 | | | | | | |
| Товары и операции, не вкл. в др. категории МСТК | — | — | — | — | — | — | | | | | | |

¹ на основании данных НСК в ценах СЙФ, без учета импорта "челноками" (досчет)

² по классификации, разработанной в НБКР

Таблица I.33: Импорт товаров из Японии¹

| единица измерения | 2003 | | 2004 | | 2005 | | 2006 | | 1 п/г 06 | | 1 п/г 07 | |
|--|------------------|---------------------------|------------------|---------------------------|------------------|---------------------------|------------------|---------------------------|------------------|---------------------------|------------------|---------------------------|
| | физический объем | стоимость, млн. долл. США | физический объем | стоимость, млн. долл. США | физический объем | стоимость, млн. долл. США | физический объем | стоимость, млн. долл. США | физический объем | стоимость, млн. долл. США | физический объем | стоимость, млн. долл. США |
| Всего | 11,8 | 11,8 | 11,6 | 11,7 | 13,3 | 4,2 | 4,8 | 4,8 | 4,2 | 4,8 | 4,8 | 4,8 |
| Функциональное распределение ² | | | | | | | | | | | | |
| Потребительские товары | 2,9 | 3,4 | 3,4 | 4,9 | 3,0 | 1,6 | 1,4 | 1,4 | 1,6 | 1,4 | 1,4 | 1,4 |
| Сырье | 0,1 | — | — | 0,1 | 0,4 | 0,2 | 0,1 | 0,1 | 0,2 | 0,1 | 0,1 | 0,1 |
| Промежуточные товары | 0,2 | 0,3 | 0,3 | 0,6 | 0,8 | 0,4 | 0,6 | 0,6 | 0,4 | 0,6 | 0,6 | 0,6 |
| Инвестиционные товары | 8,6 | 7,9 | 7,9 | 6,1 | 9,2 | 2,0 | 2,8 | 2,8 | 2,0 | 2,8 | 2,8 | 2,8 |
| Энергопродукты | — | — | — | — | — | — | — | — | — | — | — | — |
| По разделам МСТК и крупным позициям | | | | | | | | | | | | |
| Пищевые продукты и живые животные | — | — | — | — | — | — | — | — | — | — | — | — |
| Напитки и табак | — | — | — | — | — | — | — | — | — | — | — | — |
| Сырье непроизводственное, кроме топлива | 0,1 | — | — | — | — | — | — | — | — | — | — | — |
| Минеральн.топливо,смазочн.масло и аналог.матер. | — | — | — | — | — | — | — | — | — | — | — | — |
| Животное и растительное масло, жиры и воск | — | — | — | — | — | — | — | — | — | — | — | — |
| Хим.вещества и аналог.продукция, не вкл. в др.катег. | 0,1 | — | — | 0,2 | 0,5 | 0,2 | 0,2 | 0,2 | 0,2 | 0,2 | 0,2 | 0,2 |
| Промышл. товары, классиф-ые по виду материала | 1,1 | 1,4 | 1,4 | 1,2 | 1,6 | 0,8 | 1,1 | 1,1 | 0,8 | 1,1 | 1,1 | 1,1 |
| Машины и транспортное оборудование | 9,9 | 9,6 | 9,6 | 8,0 | 10,6 | 2,8 | 3,4 | 3,4 | 2,8 | 3,4 | 3,4 | 3,4 |
| Различные готовые изделия | 0,7 | 0,6 | 0,6 | 2,4 | 0,6 | 0,4 | 0,2 | 0,2 | 0,4 | 0,2 | 0,2 | 0,2 |
| Товары и операции, не вкл. в др. категории МСТК | — | — | — | — | — | — | — | — | — | — | — | — |

¹ на основании данных НСК в ценах СИФ

² по классификации, разработанной в НКР

Таблица I.34: Импорт товаров из Республики Корея¹

| единица измерения | 2003 | | 2004 | | 2005 | | 2006 | | 1 п/г 06 | | 1 п/г 07 | |
|--|--------------------|-----------------------------|--------------------|-----------------------------|--------------------|-----------------------------|--------------------|-----------------------------|--------------------|-----------------------------|--------------------|-----------------------------|
| | физи- ческий объем | стои- мость, млн. долл. США | физи- ческий объем | стои- мость, млн. долл. США | физи- ческий объем | стои- мость, млн. долл. США | физи- ческий объем | стои- мость, млн. долл. США | физи- ческий объем | стои- мость, млн. долл. США | физи- ческий объем | стои- мость, млн. долл. США |
| Всего | 11,7 | 25,1 | 27,8 | 29,1 | 15,9 | 18,0 | | | | | | |
| Функциональное распределение ² | | | | | | | | | | | | |
| Потребительские товары | 3,3 | 7,2 | 10,2 | 8,0 | 5,6 | 2,9 | | | | | | |
| Сырье | — | — | — | 0,6 | — | — | | | | | | |
| Промежуточные товары | 7,1 | 12,1 | 14,6 | 16,3 | 8,9 | 11,0 | | | | | | |
| Инвестиционные товары | 1,2 | 5,2 | 2,2 | 4,0 | 1,3 | 4,0 | | | | | | |
| Энергопродукты | 0,1 | 0,5 | 0,8 | 0,1 | 0,1 | 0,1 | | | | | | |
| По разделам МСТК и крупным позициям | | | | | | | | | | | | |
| Пищевые продукты и живые животные | — | 0,1 | 0,1 | 0,3 | 0,1 | 0,3 | | | | | | |
| Напитки и табак | 1,5 | 4,2 | 7,7 | 3,1 | 2,7 | 1,2 | | | | | | |
| Сырье непроизводственное, кроме топлива | 0,1 | — | — | 0,6 | — | — | | | | | | |
| Минеральн.топливо,смазочн.масло и аналог.матер. | 0,1 | 0,5 | 0,8 | 0,1 | 0,1 | 0,1 | | | | | | |
| Животное и растительное масло, жиры и воск | — | — | — | — | — | — | | | | | | |
| Хим.вещества и аналог.продукция, не вкл. в др.катег. | 7,0 | 11,7 | 14,1 | 16,5 | 9,2 | 11,1 | | | | | | |
| Промышл. товары, классиф-ые по виду материала | 0,3 | 0,6 | 0,8 | 1,4 | 0,7 | 0,6 | | | | | | |
| Машины и транспортное оборудование | 2,4 | 7,3 | 3,4 | 6,7 | 3,0 | 4,5 | | | | | | |
| Различные готовые изделия | 0,3 | 0,6 | 0,9 | 0,3 | 0,1 | 0,2 | | | | | | |
| Товары и операции, не вкл. в др. категории МСТК | — | — | — | — | — | — | | | | | | |

¹ на основании данных НСК в ценах СИФ

² по классификации, разработанной в НКР

Таблица I.35: Импорт товаров из Нидерландов¹

| единица измерения | 2003 | | 2004 | | 2005 | | 2006 | | 1 п/г 06 | | 1 п/г 07 | |
|--|------------------|---------------------------|------------------|---------------------------|------------------|---------------------------|------------------|---------------------------|------------------|---------------------------|------------------|---------------------------|
| | физический объем | стоимость, млн. долл. США | физический объем | стоимость, млн. долл. США | физический объем | стоимость, млн. долл. США | физический объем | стоимость, млн. долл. США | физический объем | стоимость, млн. долл. США | физический объем | стоимость, млн. долл. США |
| Всего | 12,3 | 15,7 | 18,9 | 27,7 | 14,1 | 17,3 | 1,0 | 0,4 | 0,1 | 0,4 | 0,4 | 0,4 |
| Функциональное распределение ² | | | | | | | | | | | | |
| Потребительские товары | 1,1 | 0,7 | 1,6 | 2,8 | 0,9 | 1,0 | 0,1 | 0,2 | 0,1 | 0,4 | 0,4 | 0,4 |
| Сырье | 0,1 | 0,1 | 0,1 | 0,2 | 0,1 | 0,4 | 2,1 | 2,9 | 3,4 | 2,2 | 2,2 | 2,2 |
| Промежуточные товары | 2,1 | 2,9 | 2,3 | 4,9 | 3,4 | 2,2 | 9,0 | 19,7 | 9,8 | 13,6 | 13,6 | 13,6 |
| Инвестиционные товары | 9,0 | 11,9 | 14,9 | 19,7 | 9,8 | 13,6 | — | — | — | 0,1 | 0,1 | 0,1 |
| Энергопродукты | — | — | — | — | — | — | | | | | | |
| По разделам МСТК и крупным позициям | | | | | | | | | | | | |
| Пищевые продукты и живые животные | 0,2 | 0,2 | 0,4 | 1,3 | 0,4 | 0,4 | 0,2 | 0,2 | 0,1 | 0,4 | 0,4 | 0,4 |
| Напитки и табак | 0,1 | — | 0,1 | 0,2 | 0,1 | 0,4 | 0,1 | 0,2 | 0,1 | — | — | — |
| Сырье непродовольственное, кроме топлива | 0,1 | 0,1 | 0,2 | 0,3 | 0,1 | 0,4 | — | — | — | 0,4 | 0,4 | 0,4 |
| Минеральн.топливо,смазочн.масло и аналог.магер. | — | — | — | — | — | — | — | — | — | — | — | — |
| Животное и растительное масло, жиры и воск | — | — | — | — | — | — | — | — | — | — | — | — |
| Хим.вещества и аналог.продукция, не вкл. в др.катег. | 1,8 | 2,2 | 1,8 | 3,0 | 1,9 | 1,8 | 0,2 | 0,2 | 0,1 | 1,8 | 1,8 | 1,8 |
| Промышл. товары, классиф-ые по виду материала | 0,2 | 0,3 | 0,4 | 0,2 | 0,1 | 0,4 | 9,6 | 12,8 | 11,4 | 14,2 | 14,2 | 14,2 |
| Машины и транспортное оборудование | 9,6 | 12,8 | 15,4 | 22,5 | 11,4 | 14,2 | 0,3 | 0,1 | 0,2 | 0,1 | 0,1 | 0,1 |
| Различные готовые изделия | 0,3 | 0,1 | 0,6 | 0,2 | — | — | — | — | — | — | — | — |
| Товары и операции, не вкл. в др. категории МСТК | — | — | — | — | — | — | — | — | — | — | — | — |

¹ на основании данных НСК в ценах СИФ

² по классификации, разработанной в НКР

График I.1. Обменный курс и индексы номинального и реального эффективного обменного курса

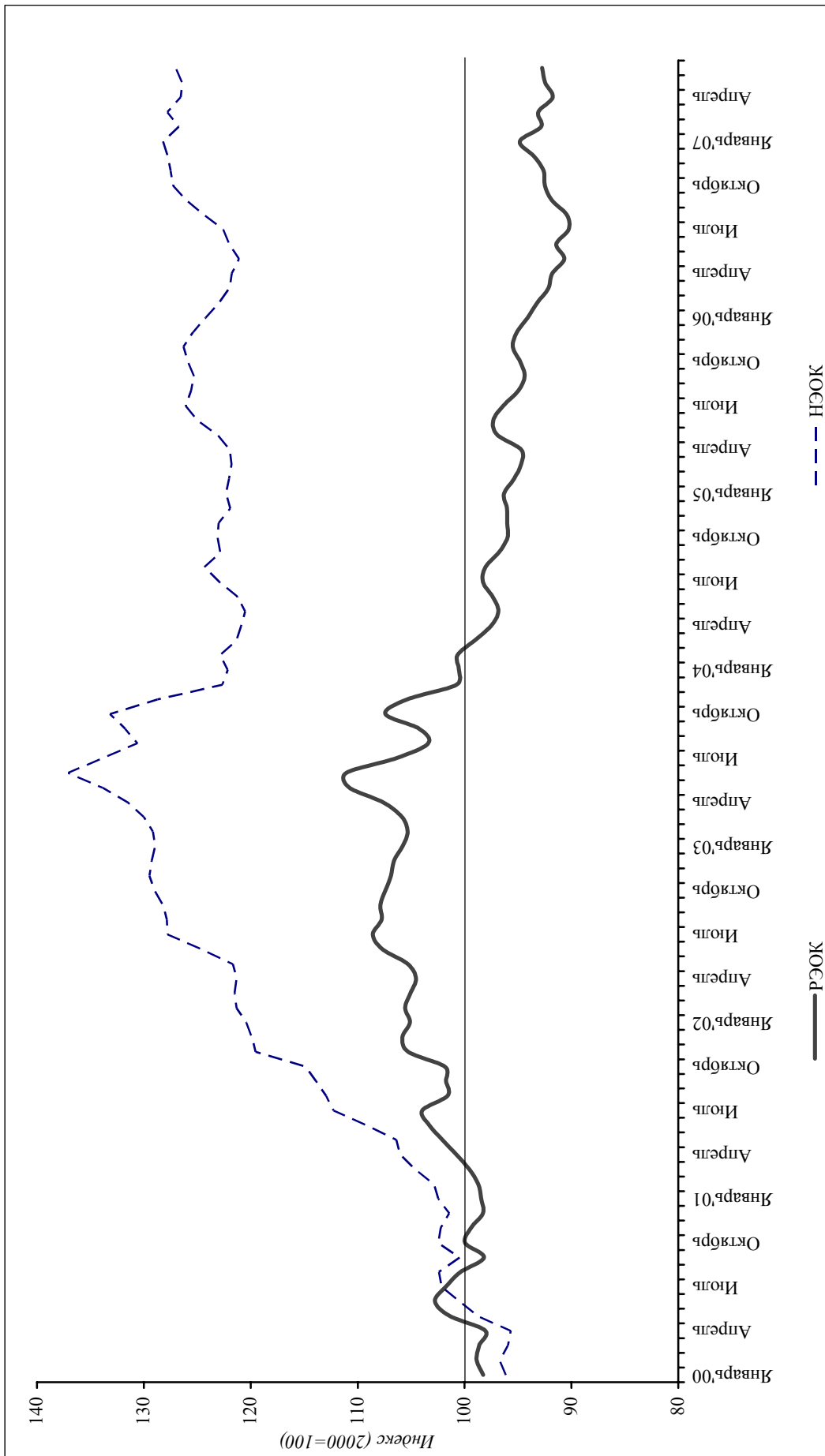

**Таблица I.36: Индексы номинального и реального эффективных курсов:
общий, по странам СНГ и по странам дальнего зарубежья**
(базовый период - 2000)

| | <i>РЭОК</i> | <i>НЭОК</i> | <i>РЭОК (СНГ)</i> | <i>НЭОК (СНГ)</i> | <i>РЭОК (дальнее зарубежье)</i> | <i>НЭОК (дальнее зарубежье)</i> | <i>Обменный курс сома (долл.США за 1 сом)</i> |
|-----------|-------------|-------------|-----------------------|-----------------------|-------------------------------------|---|---|
| Январь'00 | 98,3 | 96,1 | 98,3 | 95,4 | 98,2 | 97,8 | 0,0216 |
| Февраль | 98,8 | 96,7 | 99,1 | 96,2 | 98,3 | 97,9 | 0,0213 |
| Март | 98,6 | 95,9 | 98,8 | 95,2 | 98,2 | 97,7 | 0,0211 |
| Апрель | 98,1 | 95,7 | 97,8 | 94,7 | 98,6 | 97,9 | 0,0209 |
| Май | 101,4 | 98,7 | 101,5 | 98,4 | 101,2 | 99,5 | 0,0208 |
| Июнь | 102,8 | 100,5 | 103,3 | 100,9 | 101,5 | 99,5 | 0,0210 |
| Июль | 101,7 | 102,2 | 102,2 | 102,6 | 100,5 | 101,1 | 0,0213 |
| Август | 100,4 | 102,4 | 100,4 | 102,6 | 100,3 | 101,8 | 0,0212 |
| Сентябрь | 98,2 | 100,4 | 97,6 | 100,2 | 99,5 | 101,0 | 0,0207 |
| Октябрь | 100,0 | 102,5 | 99,1 | 102,4 | 101,9 | 102,6 | 0,0208 |
| Ноябрь | 99,4 | 102,2 | 98,5 | 102,4 | 101,3 | 101,7 | 0,0205 |
| Декабрь | 98,3 | 101,4 | 97,4 | 102,0 | 100,3 | 100,1 | 0,0204 |
| Январь'01 | 98,4 | 102,4 | 97,9 | 103,8 | 99,7 | 99,4 | 0,0205 |
| Февраль | 98,7 | 102,9 | 97,3 | 103,6 | 102,2 | 101,2 | 0,0204 |
| Март | 99,5 | 104,6 | 96,4 | 103,7 | 107,3 | 106,8 | 0,0203 |
| Апрель | 100,7 | 106,0 | 97,0 | 104,3 | 110,0 | 110,0 | 0,0202 |
| Май | 102,1 | 106,4 | 98,2 | 104,8 | 111,5 | 110,3 | 0,0203 |
| Июнь | 103,3 | 109,2 | 99,2 | 107,2 | 113,4 | 113,8 | 0,0206 |
| Июль | 103,9 | 112,3 | 99,7 | 110,1 | 114,2 | 117,4 | 0,0209 |
| Август | 101,6 | 112,9 | 97,7 | 111,0 | 110,9 | 117,4 | 0,0209 |
| Сентябрь | 101,7 | 113,9 | 98,0 | 112,1 | 110,8 | 118,0 | 0,0210 |
| Октябрь | 101,8 | 114,8 | 97,5 | 112,5 | 112,2 | 120,4 | 0,0209 |
| Ноябрь | 105,3 | 119,6 | 102,8 | 119,7 | 110,9 | 119,3 | 0,0209 |
| Декабрь | 105,8 | 119,9 | 103,6 | 120,5 | 110,9 | 118,5 | 0,0209 |
| Январь'02 | 105,1 | 120,4 | 103,1 | 121,6 | 109,7 | 117,9 | 0,0208 |
| Февраль | 105,6 | 121,3 | 103,7 | 122,8 | 109,8 | 118,2 | 0,0209 |
| Март | 105,1 | 121,5 | 103,2 | 123,3 | 109,2 | 117,8 | 0,0209 |
| Апрель | 104,5 | 121,3 | 102,9 | 123,6 | 108,1 | 116,7 | 0,0208 |
| Май | 105,3 | 121,7 | 103,4 | 124,1 | 109,6 | 116,8 | 0,0209 |
| Июнь | 107,7 | 124,6 | 105,7 | 127,1 | 112,1 | 119,6 | 0,0212 |
| Июль | 108,6 | 127,8 | 106,3 | 130,3 | 113,4 | 122,7 | 0,0217 |
| Август | 107,8 | 127,8 | 105,6 | 130,4 | 112,3 | 122,8 | 0,0217 |
| Сентябрь | 107,9 | 128,2 | 105,8 | 131,0 | 112,2 | 122,7 | 0,0217 |
| Октябрь | 107,4 | 129,0 | 105,4 | 132,0 | 111,7 | 123,0 | 0,0217 |
| Ноябрь | 106,9 | 129,5 | 105,2 | 133,2 | 110,5 | 122,2 | 0,0217 |
| Декабрь | 106,6 | 129,3 | 104,8 | 133,4 | 110,5 | 121,0 | 0,0217 |
| Январь'03 | 105,8 | 128,9 | 103,6 | 133,1 | 110,6 | 120,7 | 0,0216 |
| Февраль | 105,3 | 129,2 | 103,0 | 133,3 | 110,3 | 120,9 | 0,0217 |
| Март | 105,9 | 130,0 | 103,1 | 133,5 | 112,0 | 122,9 | 0,0220 |
| Апрель | 107,6 | 131,5 | 104,6 | 134,7 | 114,6 | 124,9 | 0,0224 |
| Май | 110,8 | 133,9 | 108,2 | 137,8 | 116,6 | 125,7 | 0,0231 |
| Июнь | 111,1 | 137,1 | 108,3 | 140,9 | 117,2 | 129,2 | 0,0241 |
| Июль | 106,3 | 133,8 | 103,3 | 136,9 | 113,2 | 127,3 | 0,0236 |
| Август | 103,4 | 130,6 | 100,3 | 133,2 | 110,5 | 125,2 | 0,0232 |
| Сентябрь | 104,2 | 131,8 | 101,3 | 134,7 | 110,9 | 125,6 | 0,0234 |
| Октябрь | 107,4 | 133,2 | 103,9 | 135,9 | 115,4 | 127,4 | 0,0238 |
| Ноябрь | 105,4 | 128,7 | 100,8 | 130,3 | 116,0 | 125,3 | 0,0234 |
| Декабрь | 100,7 | 122,7 | 95,9 | 124,2 | 112,2 | 119,4 | 0,0226 |

Таблица I.36: (продолжение)

| | <i>РЭОК</i> | <i>НЭОК</i> | <i>РЭОК (СНГ)</i> | <i>НЭОК (СНГ)</i> | <i>РЭОК (далее зарубежье)</i> | <i>НЭОК (далее зарубежье)</i> | <i>Обменный курс сома (долл.США за 1 сом)</i> |
|-----------|-------------|-------------|-----------------------|-----------------------|-----------------------------------|---------------------------------------|---|
| Январь'04 | 100,5 | 122,2 | 95,1 | 123,3 | 113,6 | 119,7 | 0,0230 |
| Февраль | 100,7 | 122,9 | 94,7 | 123,5 | 115,2 | 121,5 | 0,0235 |
| Март | 99,0 | 121,4 | 93,0 | 121,8 | 114,0 | 120,4 | 0,0232 |
| Апрель | 97,5 | 120,9 | 91,3 | 121,1 | 113,0 | 120,4 | 0,0231 |
| Май | 96,8 | 120,5 | 90,1 | 120,0 | 113,9 | 121,6 | 0,0228 |
| Июнь | 97,4 | 121,2 | 90,5 | 120,8 | 115,0 | 122,3 | 0,0231 |
| Июль | 98,3 | 122,9 | 91,4 | 122,5 | 116,1 | 123,9 | 0,0235 |
| Август | 98,0 | 124,3 | 91,1 | 123,7 | 116,2 | 125,9 | 0,0237 |
| Сентябрь | 96,8 | 122,8 | 89,6 | 122,0 | 115,7 | 124,8 | 0,0235 |
| Октябрь | 96,0 | 123,1 | 88,6 | 122,1 | 115,7 | 125,5 | 0,0238 |
| Ноябрь | 96,0 | 123,0 | 88,5 | 121,9 | 116,9 | 125,7 | 0,0241 |
| Декабрь | 96,0 | 121,9 | 88,2 | 120,8 | 118,2 | 124,7 | 0,0242 |
| Январь'05 | 96,3 | 122,3 | 88,1 | 121,4 | 119,7 | 124,5 | 0,0244 |
| Февраль | 95,4 | 122,0 | 87,2 | 121,4 | 119,0 | 123,7 | 0,0243 |
| Март | 94,7 | 121,8 | 86,6 | 121,2 | 118,8 | 123,5 | 0,0244 |
| Апрель | 94,7 | 122,0 | 86,5 | 121,1 | 119,9 | 124,3 | 0,0242 |
| Май | 96,9 | 123,1 | 88,6 | 122,1 | 123,3 | 125,8 | 0,0244 |
| Июнь | 97,3 | 125,0 | 89,2 | 124,3 | 123,4 | 126,9 | 0,0244 |
| Июль | 96,3 | 126,1 | 88,7 | 125,8 | 121,5 | 126,9 | 0,0244 |
| Август | 95,0 | 125,6 | 87,8 | 125,5 | 119,2 | 125,9 | 0,0244 |
| Сентябрь | 94,4 | 125,3 | 87,4 | 125,0 | 118,6 | 126,2 | 0,0244 |
| Октябрь | 94,8 | 125,9 | 87,4 | 125,3 | 120,4 | 127,6 | 0,0245 |
| Ноябрь | 95,5 | 126,3 | 87,9 | 125,8 | 122,2 | 127,8 | 0,0245 |
| Декабрь | 95,1 | 125,4 | 87,6 | 125,0 | 121,9 | 126,7 | 0,0242 |
| Январь'06 | 94,1 | 124,2 | 86,4 | 123,7 | 122,1 | 125,7 | 0,0242 |
| Февраль | 93,2 | 123,0 | 85,1 | 122,2 | 123,9 | 125,3 | 0,0241 |
| Март | 92,1 | 122,0 | 83,8 | 121,0 | 124,3 | 125,1 | 0,0242 |
| Апрель | 91,8 | 121,8 | 83,2 | 120,5 | 124,9 | 125,8 | 0,0244 |
| Май | 90,7 | 121,1 | 81,9 | 119,2 | 125,4 | 127,3 | 0,0246 |
| Июнь | 91,4 | 122,0 | 82,0 | 119,4 | 129,9 | 130,9 | 0,0248 |
| Июль | 90,2 | 122,6 | 80,8 | 119,8 | 129,1 | 131,9 | 0,0250 |
| Август | 90,4 | 124,4 | 81,3 | 122,3 | 127,3 | 131,2 | 0,0253 |
| Сентябрь | 91,8 | 126,1 | 82,8 | 124,2 | 128,8 | 132,1 | 0,0254 |
| Октябрь | 92,5 | 127,3 | 83,4 | 125,7 | 129,5 | 132,6 | 0,0255 |
| Ноябрь | 92,6 | 127,5 | 83,4 | 126,1 | 130,1 | 132,3 | 0,0257 |
| Декабрь | 93,5 | 127,8 | 83,8 | 126,4 | 132,0 | 132,1 | 0,0260 |
| Январь'07 | 94,8 | 128,2 | 84,6 | 126,9 | 135,2 | 132,5 | 0,0260 |
| Февраль | 92,8 | 126,7 | 82,7 | 125,5 | 133,2 | 130,8 | 0,0259 |
| Март | 93,1 | 127,8 | 82,8 | 126,4 | 134,4 | 132,3 | 0,0262 |
| Апрель | 91,7 | 126,5 | 81,5 | 125,1 | 133,1 | 131,3 | 0,0263 |
| Май | 92,5 | 126,4 | 82,0 | 125,0 | 134,7 | 131,1 | 0,0263 |
| Июнь | 92,7 | 127,0 | 82,3 | 125,8 | 135,2 | 130,7 | 0,0263 |

Таблица I.37: Географическая структура чистого притока прямых иностранных инвестиций в Кыргызскую Республику
(млн. долларов США)

| | 2003 | 2004 * | 2005 | 2006 | 1 п/г '06 * | 1 п/г '07 * |
|--|----------------|----------------|----------------|-----------------|----------------|-----------------|
| ВСЕГО | 45,5446 | 44,8181 | 42,5653 | 107,0229 | 48,7979 | 111,1689 |
| Дальнее зарубежье | 40,8 | 32,3 | 21,6 | -2,3 | 22,2 | 51,8 |
| Австралия | 39,3 | 3,1 | 2,5 | -0,6 | 1,4 | 1,5 |
| Германия | -5,7 | -3,8 | -2,7 | 8,4 | 7,9 | 2,7 |
| Израиль | — | 0,9 | 3,6 | -2,4 | 1,6 | — |
| Индия | 0,1 | -0,1 | -0,1 | — | -0,7 | 1,1 |
| Иран | — | 1,1 | 0,8 | 0,9 | — | 0,1 |
| Ирландия | -0,1 | -0,1 | -0,1 | — | — | -0,1 |
| Италия | -0,1 | -0,6 | -1,0 | -1,3 | -0,4 | -0,4 |
| Канада | 19,4 | 7,7 | 0,8 | 8,5 | 19,8 | 4,0 |
| Кипр | 0,8 | 10,9 | 4,3 | -1,4 | 0,3 | — |
| Китай | 10,2 | 4,3 | 2,2 | -36,7 | -35,7 | 12,0 |
| Кувейт | — | 0,5 | -0,2 | 0,5 | 0,1 | 0,7 |
| Нидерланды | 1,7 | -3,1 | -0,1 | -0,1 | — | 0,1 |
| ОАЭ | 0,3 | 0,5 | -0,4 | 1,1 | 0,5 | -0,3 |
| Пакистан | — | — | 0,3 | 0,7 | 0,2 | 0,9 |
| Польша | — | 0,5 | -0,1 | — | — | — |
| Португалия | — | 1,1 | 1,4 | -1,4 | -1,6 | — |
| Республика Корея | 5,4 | -1,6 | -7,5 | -1,0 | 0,1 | 1,5 |
| Соединенное Королевство (Великобритания) | -2,0 | 4,8 | 23,5 | 29,0 | 24,4 | 10,3 |
| США | -7,2 | 6,8 | -4,4 | 1,5 | 0,6 | -0,8 |
| Турция | 17,6 | 0,9 | 0,3 | -17,6 | 2,3 | 5,8 |
| Швейцария | -0,9 | -0,8 | -2,4 | -0,8 | -0,1 | — |
| Прочие международные организации | -0,5 | 0,6 | -0,1 | 4,2 | 0,2 | 5,1 |
| Страны СНГ | 4,7 | 12,5 | 20,9 | 109,4 | 26,6 | 59,3 |
| Казахстан | 0,2 | 9,1 | 22,7 | 96,4 | 26,0 | 55,0 |
| Россия | 3,4 | 3,7 | -1,5 | 12,7 | 0,3 | 3,8 |
| Украина | — | -0,2 | 0,2 | — | — | — |
| Узбекистан | — | -0,2 | -0,6 | 0,2 | 0,1 | 0,5 |

* Без учета предварительной оценки НБКР

Таблица I.38: Международные резервы (на конец периода)¹

| | 2003 | 2004 | 2005 | 2006 | 1 п/г '06 | 1 п/г '07 |
|--|-------|-------|-------|-------|-----------|-----------|
| Валовые резервы, млн. долларов США | 389,0 | 565,2 | 612,4 | 817,1 | 651,2 | 939,2 |
| Резервные активы*, млн. долларов США | 359,2 | 543,8 | 608,5 | 814,3 | 652,3 | 936,8 |
| Валовые резервы, месяцы импорта товаров и услуг | 4,1 | 4,9 | 3,3 | 3,2 | 2,8 | 3,1 |
| Резервные активы, месяцы импорта товаров и услуг | 3,8 | 4,7 | 3,2 | 3,2 | 2,8 | 3,1 |

¹ Включая резервную позицию в МВФ

* Ликвидная часть валовых международных резервов

Таблица I.39: Внешний долг Кыргызской Республики

| | 2003 | 2004 | 2005 | 2006 | Г'06 | Г'07 |
|---|---------|---------|---------|---------|---------|---------|
| ОВД на конец периода (млн. долларов США) | 1 982,2 | 2 107,6 | 2 002,8 | 2 196,0 | 2 133,6 | 2 261,7 |
| ОВД на конец периода к ВВП (проценты) ¹ | 102,6 | 95,0 | 81,4 | 77,5 | 75,3 | 70,8 |
| ОВД на конец периода к экспорту товаров и услуг (проценты) ² | 264,8 | 223,5 | 212,5 | 185,3 | 180,0 | 160,6 |
| График платежей по ОВД (млн. долларов США) ³ | 177,6 | 213,4 | 161,0 | 100,9 | 41,2 | 100,5 |
| Фактическое обслуживание ОВД (млн. долларов США) | 135,4 | 167,7 | 109,0 | 90,2 | 37,8 | 84,9 |
| Коэффициент обслуживания ОВД к экспорту товаров и услуг (проценты) | | | | | | |
| - по графику | 23,7 | 22,6 | 17,1 | 8,5 | 7,7 | 13,7 |
| - фактически | 18,1 | 17,8 | 11,6 | 7,6 | 7,0 | 11,6 |
| ГВД на конец периода (млн. долларов США) | 1 776,4 | 1 959,2 | 1 859,3 | 1 977,6 | 1 910,0 | 1 981,6 |
| ГВД на конец периода к ВВП (проценты) ¹ | 91,9 | 88,3 | 75,6 | 69,8 | 67,4 | 62,0 |
| ГВД на конец периода к экспорту товаров и услуг (проценты) ² | 237,3 | 207,8 | 197,3 | 166,9 | 161,1 | 140,7 |
| График платежей по ГВД (млн. долларов США) ³ | 96,7 | 106,3 | 112,5 | 69,3 | 32,3 | 46,2 |
| Фактическое обслуживание ГВД (млн. долларов США) | 54,0 | 61,1 | 60,6 | 62,7 | 29,0 | 33,8 |
| Коэффициент обслуживания ГВД к экспорту товаров и услуг (проценты) | | | | | | |
| - по графику | 12,9 | 11,3 | 11,9 | 5,8 | 6,0 | 6,3 |
| - фактически | 7,2 | 6,5 | 6,4 | 5,3 | 5,4 | 4,6 |

¹ к прогнозируемому годовому ВВП

² к прогнозируемому годовому экспорту товаров и услуг

³ включает платежи процентов и основных сумм

**Таблица I.40: Структура внешнего долга Кыргызской Республики по видам кредиторов
(по состоянию на конец периода)**

| | 2003 | | 2004 | | 2005 | | 2006 | | I кв/г 06 | | I кв/г 07 | |
|--|------------------|-----------------|------------------|-----------------|------------------|-----------------|------------------|-----------------|------------------|-----------------|------------------|-----------------|
| | в млн. долл. США | в проц. к итогу | в млн. долл. США | в проц. к итогу | в млн. долл. США | в проц. к итогу | в млн. долл. США | в проц. к итогу | в млн. долл. США | в проц. к итогу | в млн. долл. США | в проц. к итогу |
| Общий внешний долг (I+II) | 1 982,2 | 100,0 | 2 107,6 | 100,0 | 2 002,8 | 100,0 | 2 196,0 | 100,0 | 2 133,6 | 100,0 | 2 261,7 | 100,0 |
| I. Госуд-ый и гарантированный государством долг | 1 776,4 | 89,6 | 1 959,2 | 93,0 | 1 859,3 | 92,8 | 1 977,6 | 90,1 | 1 910,0 | 89,5 | 1 981,6 | 87,6 |
| I.1 Многосторонний долг¹ | 1 215,8 | 61,3 | 1 354,1 | 64,3 | 1 284,5 | 64,1 | 1 378,8 | 62,8 | 1 330,3 | 62,3 | 1 391,2 | 61,5 |
| МВФ | 201,9 | 10,2 | 206,9 | 9,8 | 177,9 | 8,9 | 163,1 | 7,4 | 172,2 | 8,1 | 152,8 | 6,8 |
| Всемирный банк | 525,2 | 26,5 | 579,0 | 27,5 | 562,8 | 28,1 | 612,8 | 27,9 | 589,5 | 27,6 | 625,8 | 27,7 |
| Европейский Банк Реконструкции и Развития | 44,1 | 2,2 | 36,5 | 1,7 | 27,7 | 1,4 | 19,0 | 0,9 | 23,3 | 1,1 | 14,6 | 0,6 |
| Азиатский Банк Развития | 399,9 | 20,2 | 477,8 | 22,7 | 466,8 | 23,3 | 532,2 | 24,2 | 493,6 | 23,1 | 546,1 | 24,1 |
| Исламский Банк Реконструкции и Развития | 23,9 | 1,2 | 30,7 | 1,5 | 28,0 | 1,4 | 29,4 | 1,3 | 29,3 | 1,4 | 28,5 | 1,3 |
| Международный Фонд С/х. Развития | 7,0 | 0,4 | 9,2 | 0,4 | 9,0 | 0,4 | 10,0 | 0,5 | 9,8 | 0,5 | 11,3 | 0,5 |
| ОПЕК | 7,3 | 0,4 | 7,0 | 0,3 | 6,3 | 0,3 | 5,6 | 0,3 | 6,0 | 0,3 | 5,3 | 0,2 |
| Северный Фонд Развития | 6,4 | 0,3 | 6,9 | 0,3 | 6,0 | 0,3 | 6,7 | 0,3 | 6,4 | 0,3 | 6,8 | 0,3 |
| I.2 Двусторонний долг | 555,3 | 28,0 | 599,8 | 28,5 | 574,8 | 28,7 | 598,8 | 27,3 | 579,7 | 27,2 | 590,4 | 26,1 |
| I.2.1 страны СНГ | 180,2 | 9,1 | 192,9 | 9,2 | 197,1 | 9,8 | 200,0 | 9,1 | 198,5 | 9,3 | 201,3 | 8,9 |
| Россия ² | 168,6 | 8,5 | 181,8 | 8,6 | 186,0 | 9,3 | 188,9 | 8,6 | 187,4 | 8,8 | 190,2 | 8,4 |
| Узбекистан | 11,6 | 0,6 | 11,1 | 0,5 | 11,1 | 0,6 | 11,1 | 0,5 | 11,1 | 0,5 | 11,1 | 0,5 |
| I.2.2 другие страны | 375,1 | 18,9 | 406,9 | 19,3 | 377,7 | 18,9 | 398,8 | 18,2 | 381,2 | 17,9 | 389,2 | 17,2 |
| Турция | 45,8 | 2,3 | 46,3 | 2,2 | 46,3 | 2,3 | 48,4 | 2,2 | 47,9 | 2,2 | 48,9 | 2,2 |
| Япония ² | 229,8 | 11,6 | 247,4 | 11,7 | 225,2 | 11,2 | 233,8 | 10,6 | 235,2 | 11,0 | 223,4 | 9,9 |
| Германия ² | 37,1 | 1,9 | 45,0 | 2,1 | 40,8 | 2,0 | 58,8 | 2,7 | 41,3 | 1,9 | 58,8 | 2,6 |
| Швейцария ² | 0,0 | 0,0 | 0,0 | 0,0 | 0,0 | 0,0 | 0,0 | 0,0 | 0,0 | 0,0 | 0,0 | 0,0 |
| Пакистан | 8,4 | 0,4 | 10,0 | 0,5 | 10,0 | 0,5 | 0,0 | 0,0 | 0,0 | 0,0 | 0,0 | 0,0 |
| Китай | 13,3 | 0,7 | 13,6 | 0,6 | 13,6 | 0,7 | 14,0 | 0,6 | 14,0 | 0,7 | 14,0 | 0,6 |
| Франция ² | 5,0 | 0,3 | 5,7 | 0,3 | 5,5 | 0,3 | 5,7 | 0,3 | 5,3 | 0,2 | 5,9 | 0,3 |
| Кувейтский фонд | 15,5 | 0,8 | 15,6 | 0,7 | 15,7 | 0,8 | 15,7 | 0,7 | 15,7 | 0,7 | 15,7 | 0,7 |
| Индия | 0,9 | 0,0 | 1,0 | 0,0 | 1,0 | 0,1 | 1,0 | 0,0 | 1,0 | 0,0 | 1,0 | 0,0 |
| Корея | 14,1 | 0,7 | 16,5 | 0,8 | 16,7 | 0,8 | 18,4 | 0,8 | 17,8 | 0,8 | 18,3 | 0,8 |
| Дания ² | 5,0 | 0,3 | 5,9 | 0,3 | 3,0 | 0,1 | 3,0 | 0,1 | 3,0 | 0,1 | 3,1 | 0,1 |
| I.3 Гарантированный государством долг | 5,3 | 0,3 | 5,3 | 0,3 | 0,0 | 0,0 | 0,0 | 0,0 | 0,0 | 0,0 | 0,0 | 0,0 |
| II. Негарантированный долг | 205,9 | 10,4 | 148,3 | 7,0 | 143,4 | 7,2 | 218,4 | 9,9 | 223,6 | 10,5 | 280,1 | 12,4 |

¹ кредитору, действующему на многосторонней основе, включая международные финансовые институты

² страны-участницы Парижского Клуба

Таблица 41: Баланс международных инвестиций Кыргызской Республики по состоянию на 1 января 2007 года и на 1 июля 2007 года

(в млн. долларов США)

| <i>A</i> | <i>Остаток на 01.01.07</i> <i>1</i> | <i>Изменения в результате операций</i> <i>2</i> | <i>Изменения цен</i> <i>3</i> | <i>Изменения курсов</i> <i>4</i> | <i>Прочие изменения</i> <i>5</i> | <i>Остаток на 01.07.07</i> <i>6</i> |
|---|--|--|----------------------------------|-------------------------------------|-------------------------------------|--|
| А. Активы | 1270,1 | 127,3 | -23,9 | 8,6 | — | 1382,2 |
| Прямые инвестиции за границу | 3,4 | — | -25,3 | -1,7 | — | -23,6 |
| Портфельные инвестиции | 19,3 | 4,8 | 0,4 | — | — | 24,6 |
| Финансовые деривативы | — | — | — | — | — | — |
| Прочие инвестиции | 433,2 | 20,4 | — | -9,1 | — | 444,4 |
| Наличные деньги и депозиты | 235,9 | -6,9 | — | -9,1 | — | 219,9 |
| Кредиты | 17,4 | -11,1 | — | — | — | 6,4 |
| ОДКР | — | — | — | — | — | — |
| Сектор государственного управления | 0,3 | -0,1 | — | — | — | 0,1 |
| Банки | 17,1 | -10,9 | — | — | — | 6,2 |
| Прочие сектора | — | — | — | — | — | — |
| Торговые кредиты | 177,0 | 38,9 | — | — | — | 215,8 |
| Прочие активы | 2,9 | -0,5 | — | — | — | 2,4 |
| Резервные активы | 814,3 | 102,1 | 1,1 | 19,4 | — | 936,8 |
| Монетарное золото | 52,8 | — | 1,1 | — | — | 53,9 |
| СПЗ | 33,3 | -11,2 | — | 0,1 | — | 22,2 |
| Резервная позиция в МВФ | — | — | — | — | — | — |
| Иностранная валюта | 728,2 | 113,3 | — | 19,3 | — | 860,8 |
| Наличные деньги и депозиты | 518,4 | 42,4 | — | 52,4 | — | 613,3 |
| у ОДКР | 132,2 | 35,1 | — | 42,1 | — | 209,4 |
| в банках | 386,2 | 7,4 | — | 10,3 | — | 403,9 |
| Иностранные ценные бумаги | 209,7 | 70,8 | — | -33,1 | — | 247,5 |
| Облигации и другие долговые ЦБ | — | — | — | — | — | — |
| Инструменты денежного рынка и деривативы | 209,7 | 70,8 | — | -33,1 | — | 247,5 |
| Б. Обязательства | 3073,1 | 240,7 | -75,6 | 8,6 | 108,2 | 3355,0 |
| Прямые инвестиции в КР | 619,8 | 79,4 | -75,6 | -5,0 | 96,2 | 714,8 |
| Портфельные инвестиции | 6,6 | 0,2 | — | — | — | 6,8 |
| Финансовые деривативы | — | — | — | — | — | — |
| Прочие инвестиции | 2446,6 | 161,1 | — | 13,6 | 12,0 | 2633,3 |
| Наличные деньги и депозиты | 119,6 | 74,2 | — | 1,8 | — | 195,6 |
| Кредиты | 2043,8 | 43,8 | — | 9,3 | 9,4 | 2106,3 |
| ОДКР | 163,1 | -11,4 | — | 1,1 | — | 152,8 |
| Сектор государственного управления | 1814,6 | 5,7 | — | -0,8 | 9,4 | 1828,9 |
| Банки | 33,5 | -14,2 | — | 1,5 | — | 20,7 |
| Прочие сектора | 32,8 | 63,8 | — | 7,4 | — | 104,0 |
| Торговые кредиты | 283,2 | 43,1 | — | 2,5 | 2,5 | 331,4 |
| Прочие обязательства | — | — | — | — | — | — |
| В. Чистая международная инвестиционная позиция (А-Б) | -1802,9 | -113,3 | 51,7 | -0,1 | -108,2 | -1972,8 |

Таблица 42: Динамика иностранных активов и обязательств Кыргызской Республики с 2003 года по первое полугодие 2007 года
(в млн. долларов США)

| | Остаток на 01.01.03 | Остаток на 01.01.04 | Остаток на 01.01.05 | Остаток на 01.01.06 | Остаток на 01.01.07 | Остаток на 01.07.07 |
|------------------------------------|---------------------|---------------------|---------------------|---------------------|---------------------|---------------------|
| А. Активы | 551,2 | 712,1 | 998,2 | 1175,7 | 1270,1 | 1382,2 |
| Прямые инвестиции за границу | 39,3 | 39,3 | 83,2 | 147,5 | 3,4 | -23,6 |
| Портфельные инвестиции | 6,2 | 7,6 | 17,4 | 14,9 | 19,3 | 24,6 |
| В акционерный капитал | — | — | — | — | — | — |
| Долговые ценные бумаги | 6,2 | 7,6 | 17,4 | 14,9 | 19,3 | 24,6 |
| Финансовые деривативы | — | — | — | — | — | — |
| Прочие инвестиции | 216,0 | 306,1 | 353,8 | 404,8 | 433,2 | 444,4 |
| Наличные деньги и депозиты | 88,7 | 151,3 | 200,4 | 216,7 | 235,9 | 219,9 |
| Кредиты | 6,8 | 7,3 | 15,6 | 17,9 | 17,4 | 6,4 |
| ОДКР | — | — | — | — | — | — |
| Сектор государственного управления | 1,4 | 1,1 | 0,8 | 0,6 | 0,3 | 0,1 |
| Банки | 5,4 | 5,5 | 14,2 | 17,3 | 17,1 | 6,2 |
| Прочие сектора | — | — | — | — | — | — |
| Торговые кредиты | 93,6 | 117,8 | 116,3 | 166,4 | 177,0 | 215,8 |
| Прочие активы | 27,0 | 29,8 | 21,4 | 3,9 | 2,9 | 2,4 |
| Резервные активы | 289,7 | 359,2 | 543,8 | 608,5 | 814,3 | 936,8 |
| Монетарное золото | 7,9 | 9,6 | 18,9 | 42,6 | 52,8 | 53,9 |
| СПЗ | 0,6 | 10,2 | 19,7 | 5,3 | 33,3 | 22,2 |
| Резервная позиция в МВФ | — | — | — | — | — | — |
| Иностранная валюта | 281,2 | 339,3 | 505,1 | 560,6 | 728,2 | 860,8 |
| Иностранные ценные бумаги | 22,1 | 146,9 | 155,0 | 126,5 | 209,7 | 247,5 |
| Б. Обязательства | 2349,7 | 2608,0 | 2959,8 | 2804,2 | 3073,1 | 3355,0 |
| Прямые инвестиции в КР | 479,1 | 523,4 | 713,6 | 517,7 | 619,8 | 714,8 |
| Портфельные инвестиции | 0,5 | 5,7 | 6,0 | 6,1 | 6,6 | 6,8 |
| В акционерный капитал | 0,5 | 5,7 | 6,0 | 6,1 | 6,6 | 6,8 |
| Долговые ценные бумаги | — | — | — | — | — | — |
| Финансовые деривативы | 29,7 | 24,6 | — | — | — | — |
| Прочие инвестиции | 1840,4 | 2054,4 | 2240,2 | 2280,4 | 2446,6 | 2633,3 |
| Наличные деньги и депозиты | 27,1 | 70,1 | 112,4 | 152,7 | 119,6 | 195,6 |
| Кредиты | 1696,8 | 1836,2 | 2012,0 | 1908,8 | 2043,8 | 2106,3 |
| ОДКР | 185,2 | 201,9 | 206,9 | 177,9 | 163,1 | 152,8 |
| Сектор государственного управления | 1401,1 | 1574,5 | 1752,3 | 1681,4 | 1814,6 | 1828,9 |
| Прочие сектора | — | — | — | — | — | — |
| Торговые кредиты | 116,4 | 148,0 | 115,8 | 218,9 | 283,2 | 331,4 |

Таблица II.1: Источники информации, используемые Национальным банком для составления платежного баланса Кыргызской Республики

| Статья платежного баланса | Источники информации | Содержание информации |
|--------------------------------------|----------------------|--|
| Счет текущих операций | | |
| Товары | | |
| Экспорт товаров (ФОб) | | |
| экспорт | НСК | |
| товары, приобретаемые в портах | НСК | |
| немонетарное золото | НСК | |
| Импорт товаров (ФОб) | | |
| импорт (СИФ) | НСК | |
| поправка по стоимости | НСК, НБКР | оценка НБКР по доле транспортных и страховых услуг в импорте по стоимости СИФ на основании обследования предприятий |
| товары, приобретаемые в портах | НСК | данные по импорту бункерного топлива на основании отчетности предприятий |
| Услуги | | |
| Транспортные услуги | НСК, КБ | оценка НБКР доли транспортных затрат в импорте по стоимости СИФ на основании обследования предприятий |
| Поездки | НСК | оценка в соответствии с методикой, составленной на основе количества граждан, въехавших (выехавших) в республику (из республики) |
| Услуги связи | МТиК | |
| Строительные услуги | НСК, предприятия | данные предприятий, использующих услуги нерезидентных строительных компаний по форме 1-ИНСУ и из строительных организаций, оказывающих услуги за рубежом по форме 1-МСУ; данные из некоторых крупных предприятий |
| Страховые услуги | НСК, предприятия, КБ | оценка НБКР доли страхования в импорте по стоимости СИФ на основании обследования предприятий и данных банковской статистики |
| Финансовые услуги | НБКР, КБ | |
| Компьютерные и информационные услуги | КБ | |
| Государственные услуги | МИД, КБ | данные по расходам на содержание представительств КР за рубежом; данные о расходах иностранных представительств, находящихся в КР |

Таблица II.1: (продолжение)

| Статья платежного баланса | Источники информации | Содержание информации |
|-------------------------------------|-----------------------|---|
| Деловые услуги | НСК, КБ, предприятия | данные по прочим деловым техническим услугам, собираемые от предприятий по форме отчетности 8 ВЭС-услуги |
| в том числе, техническая помощь | МВФ, МФ | оценочные данные |
| Прочие услуги | НСК, КБ | данные по прочим услугам, собираемые от предприятий по форме отчетности 8 ВЭС-услуги |
| Доходы | | |
| Оплата труда | НСК, КБ, Предприятия | |
| Доходы от инвестиций | | |
| Доходы по прямым инвестициям | НСК, КБ | данные о доходах по прямым инвестициям, собираемые из совместных и иностранных предприятий по форме отчетности 1-ИНВЕСТ |
| Доходы по портфельным инвестициям | НБКР, КБ | |
| Доходы по другим инвестициям | | |
| Проценты по кредитам | | |
| ОДКР | НБКР | |
| Сектор государственного управления | МФ, НБКР, предприятия | |
| Банки | КБ | |
| Прочие сектора | Предприятия | |
| Прочие доходы по другим инвестициям | НБКР, КБ, предприятия | данные по доходам и расходам НБКР, связанные с управлением международными резервами; доходы коммерческих банков и предприятий от активов за рубежом |
| Текущие трансферты | | |
| Гуманитарная помощь | НСК, предприятия | |
| Техническая помощь | МВФ | оценочные данные |
| Прочие гранты | НБКР | |
| Взносы в международные организации | МФ | |
| Денежные переводы работающих | МТиК, КБ | |

Таблица II.1: (продолжение)

| Статья платежного баланса | Источники информации | Содержание информации |
|--|-----------------------|---|
| Счет операций с капиталом и финансовых операций | | |
| Капитальные трансферты | | |
| Гранты в виде товаров | НСК | оценка доли капитальных товаров в общем объеме грантов в виде товаров |
| Трансферты, связанные с миграцией | НСК | оценка НСК трансфертов мигрантов на основании официальных данных о количестве въезжающих и выезжающих мигрантов |
| Прощение долга | Предприятия, МФ | |
| Прямые инвестиции | | |
| За границу | КБ, предприятия | |
| В Кыргызскую Республику | НСК, КБ, предприятия | данные по прямым инвестициям, собираемые от совместных и иностранных предприятий по форме отчетности 1-ИНВЕСТ |
| Портфельные инвестиции | | |
| Долговые ценные бумаги | НБКР, КБ, СНРФРКР | |
| Финансовые деривативы | | |
| Другие инвестиции | | |
| Активы | | |
| Наличные деньги и депозиты | | |
| Банки | КБ | |
| Другие сектора | Предприятия | |
| Торговые кредиты | НСК | |
| Прочие активы | | |
| ОДКР | НБКР | |
| Сектор государственного управления | МФ | |
| Обязательства | | |
| Наличные деньги и депозиты | | |
| Банки | КБ | |
| Торговые кредиты | НСК | |
| Кредиты | | |
| ОДКР | НБКР | данные о кредитах МВФ |
| Сектор государственного управления | МФ, НБКР, предприятия | данные о кредитах, полученных / погашенных государственным сектором, либо под его гарантию |
| Банки | КБ | данные из банковской статистики по кредитам, полученным коммерческими банками |
| Прочие сектора | Предприятия | данные о кредитах, полученных / погашенных не под гарантию Правительства |
| Просроченная задолженность | МФ, КБ, предприятия | |
| Резервные активы | НБКР | |